

支部コミュニティ構築に向けてのアンケート調査

RESULTS MATERIALS

兵庫県理学療法士会

支部コミュニティ再編プロジェクト

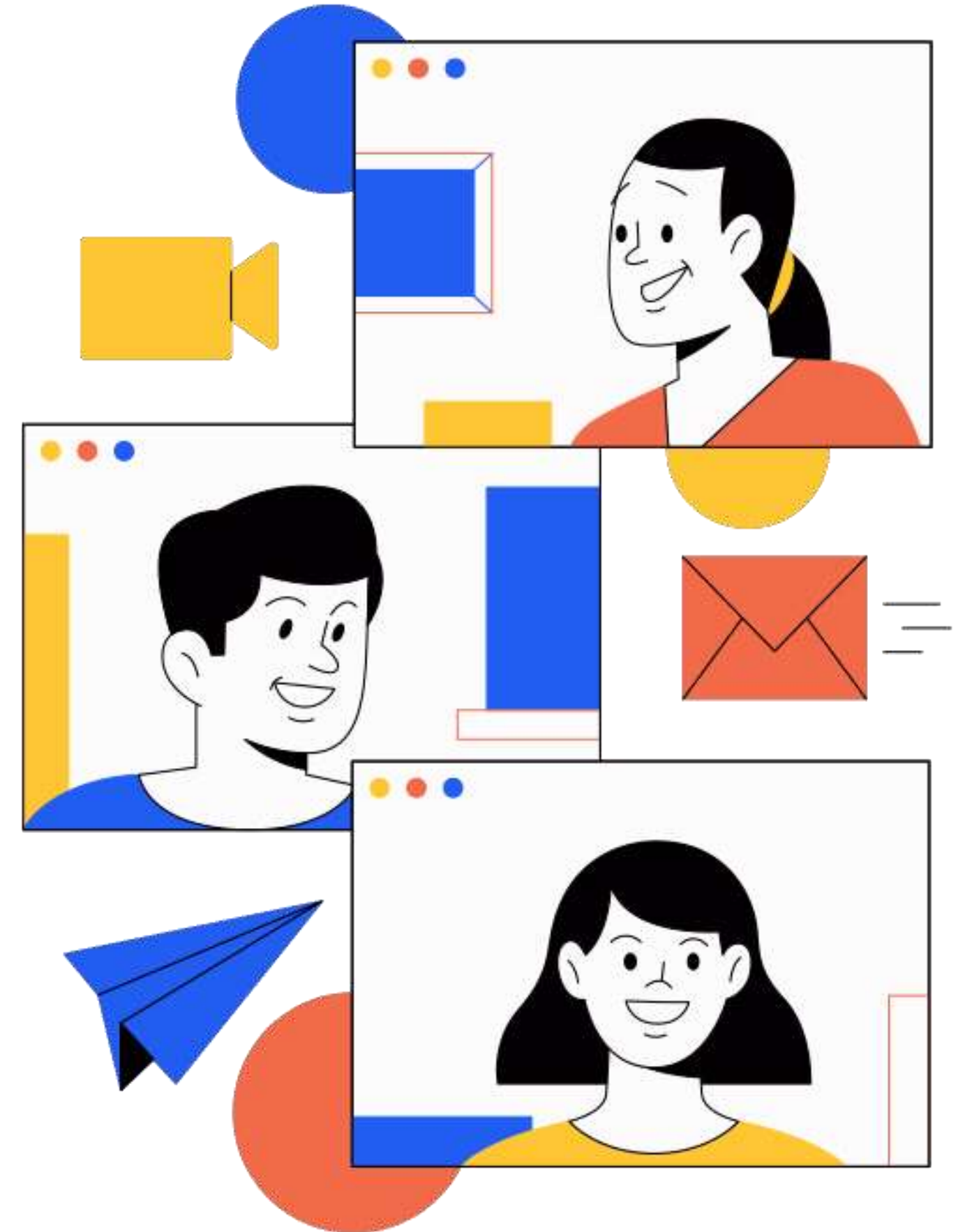

TABLE OF CONTENTS

- ① アンケートの内容
- ② 兵庫県全体のアンケート結果
- ③ 各支部のアンケート結果



アンケート内容

回答者属性

- ①所属支部
- ②経験年数
- ③年齢
- ④勤務先での位置づけ
- ⑤勤務先での役割

それぞれの役割に応じた悩みや課題の聴取

- ①テクニカル
- ②教育・コミュニケーション
- ③マネジメント

それぞれの悩みや課題について聴取

コミュニティに感じる価値について

- ①ライフステージと支部活動の利用
- ②現在コミュニティとの接点
- ③勤務先以外のコミュニティへの価値
- ④勤務先での解決度
- ⑤外部の助言の必要性
- ⑥外部相談者の有無

コミュニティ構築への考えや意見について

- ①コミュニティ開催形式
- ②懇親会の必要性
- ③懇親会への参加意向
- ④コミュニティの重要な要素
- ⑤アイデアや意見

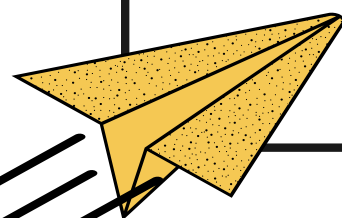

兵庫県全体の アンケート結果

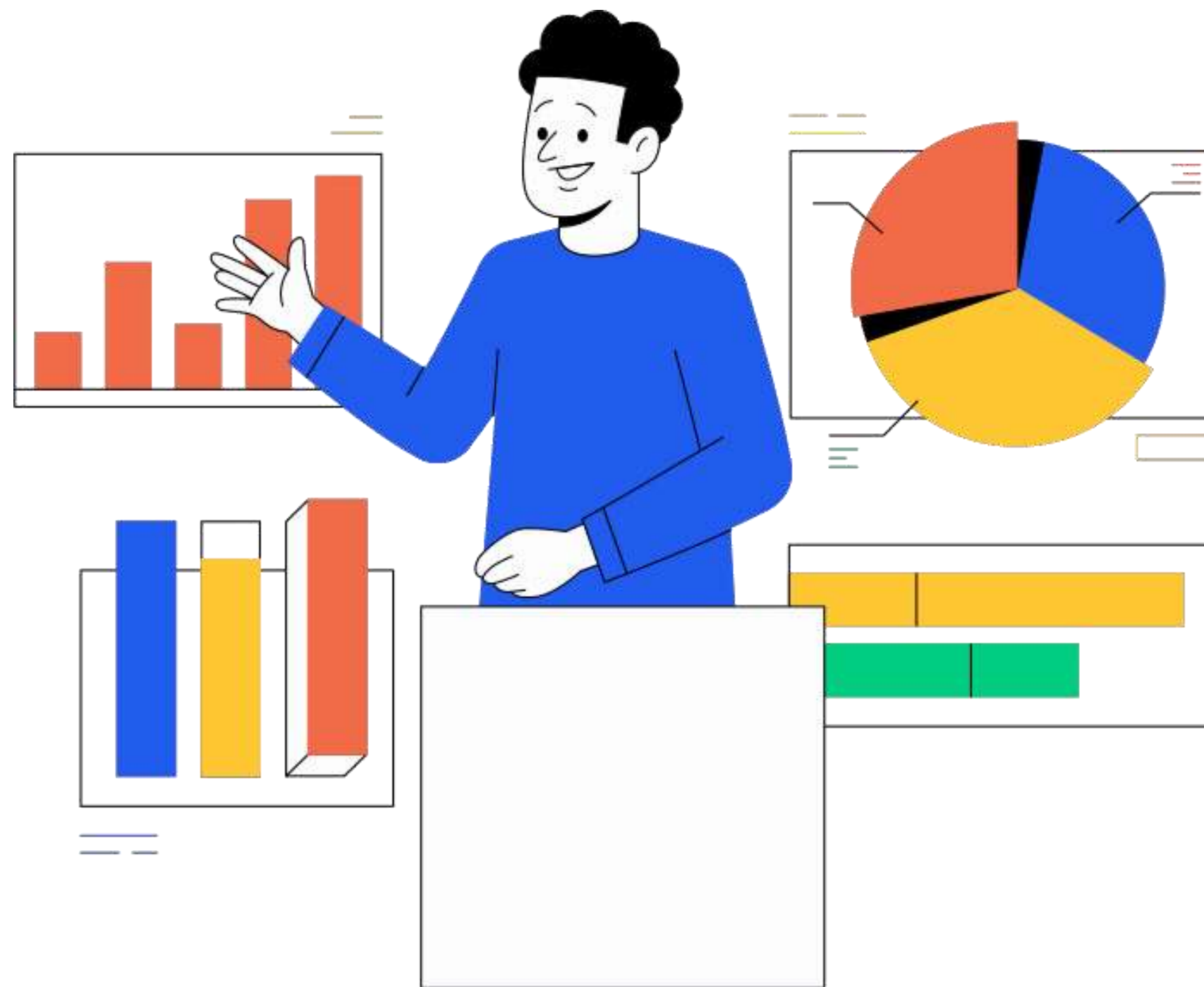

アンケート回収数



○兵庫県全域（淡路支部除く） 482名

・神戸東支部	45名
・神戸西支部	70名
・東播磨支部	39名
・中播磨支部	36名
・西播磨支部	39名
・北播磨・丹波支部	64名
・但馬支部	19名
・阪神北支部	46名
・尼崎支部	100名
・西宮・芦屋支部	24名

※2023年11月13日時点データ

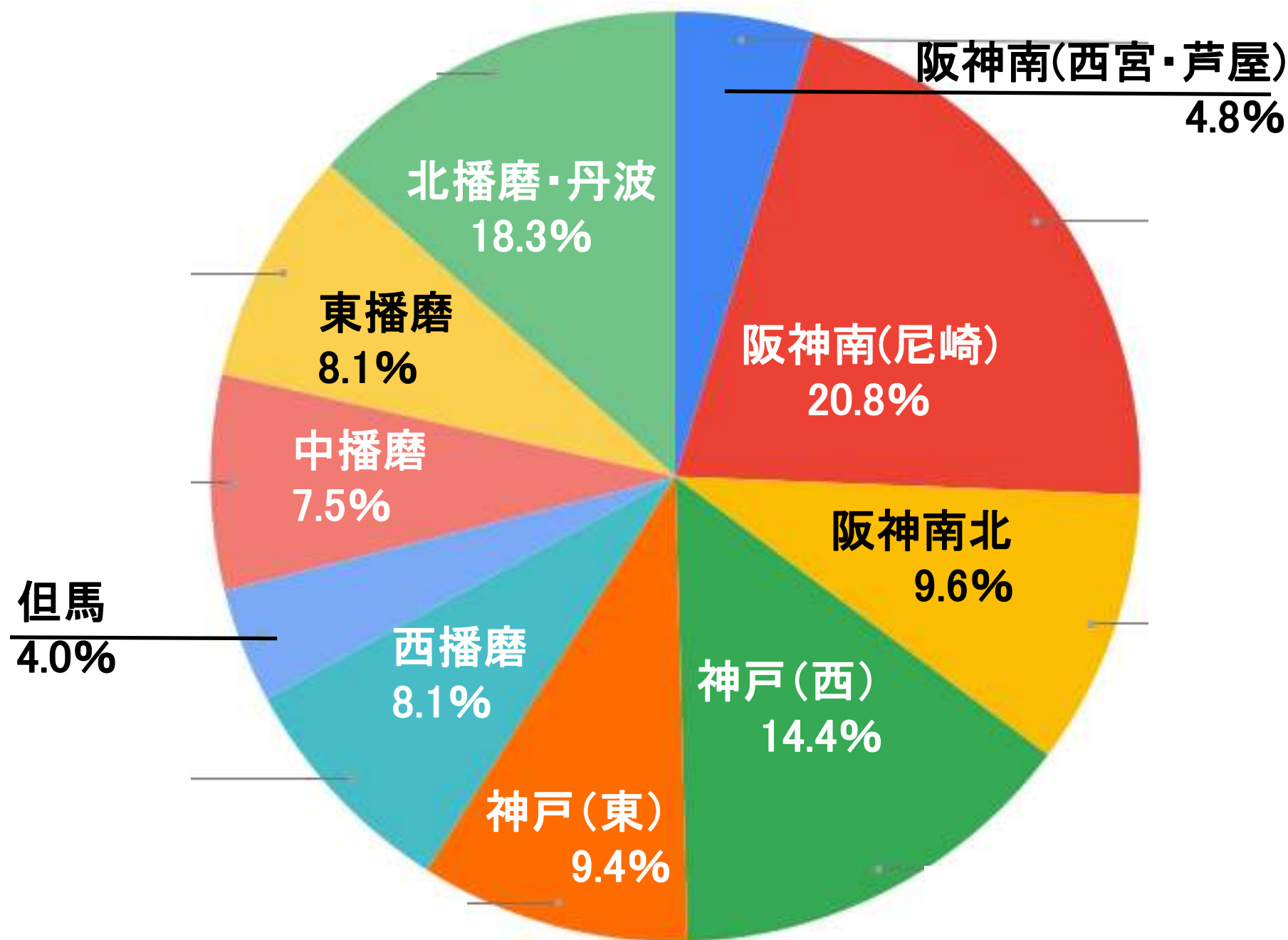

アンケート結果 1

あなたの経験年数

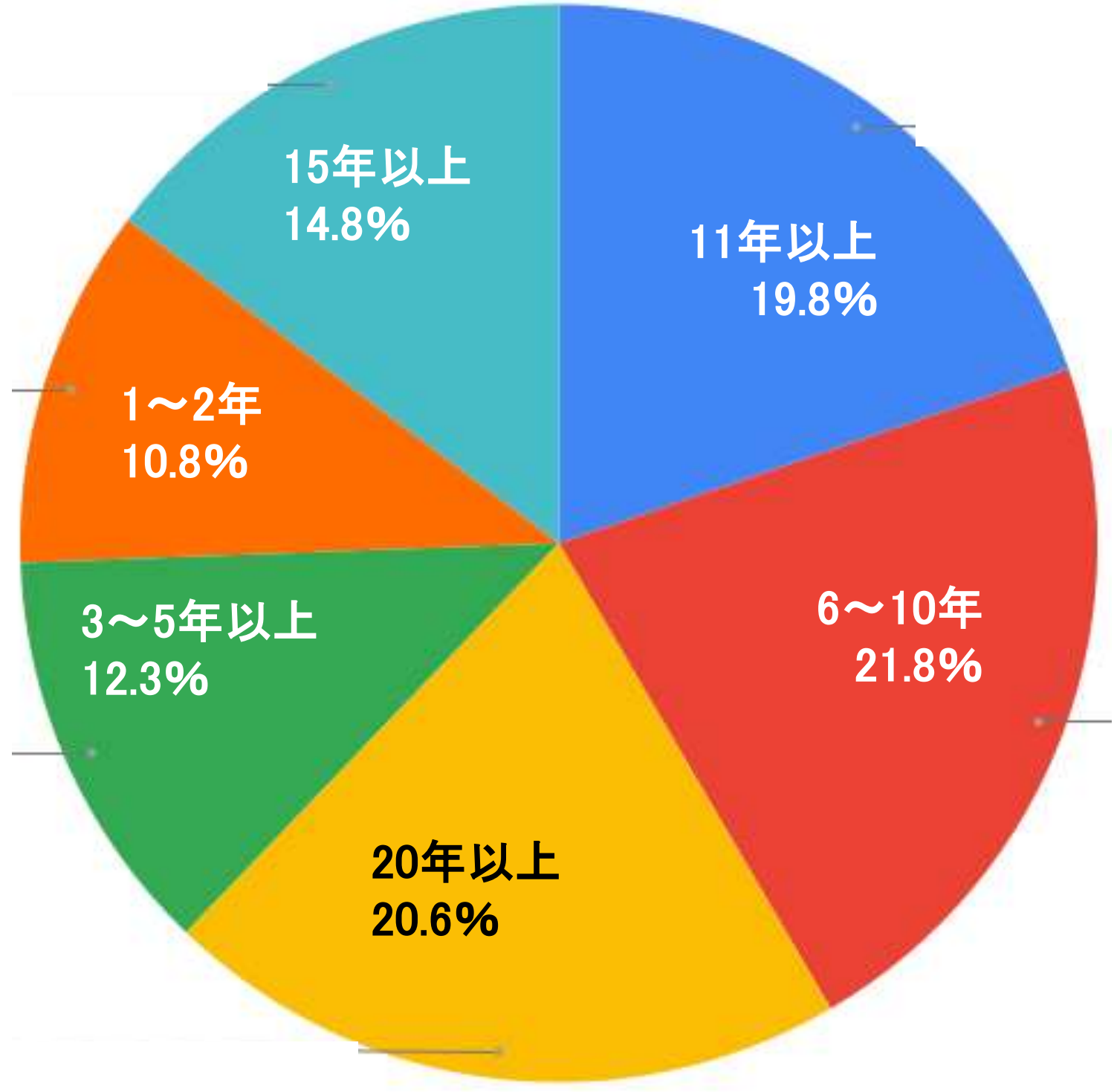

アンケート結果 2

あなたの年齢

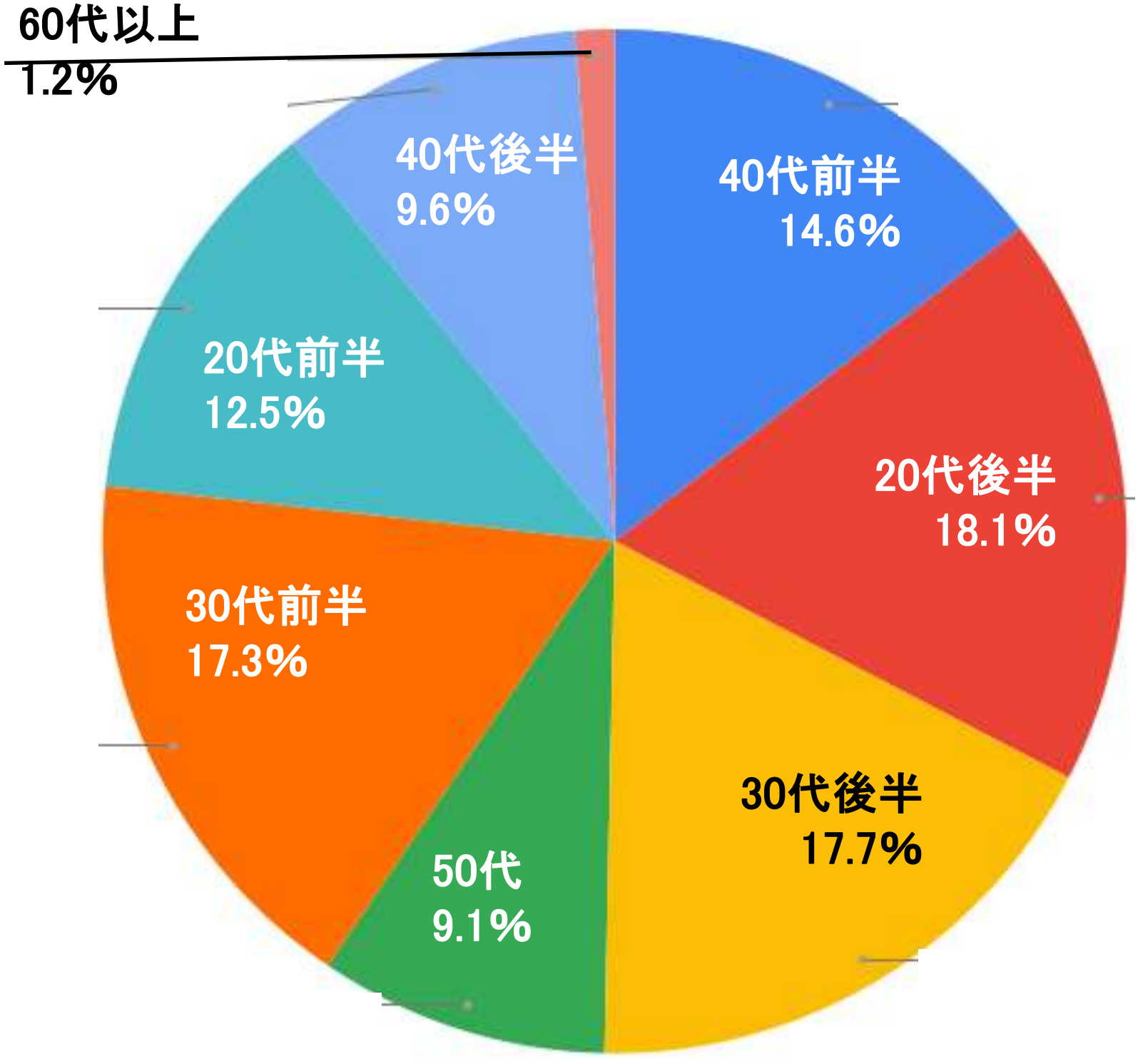

アンケート結果 3

所属施設内での位置づけ

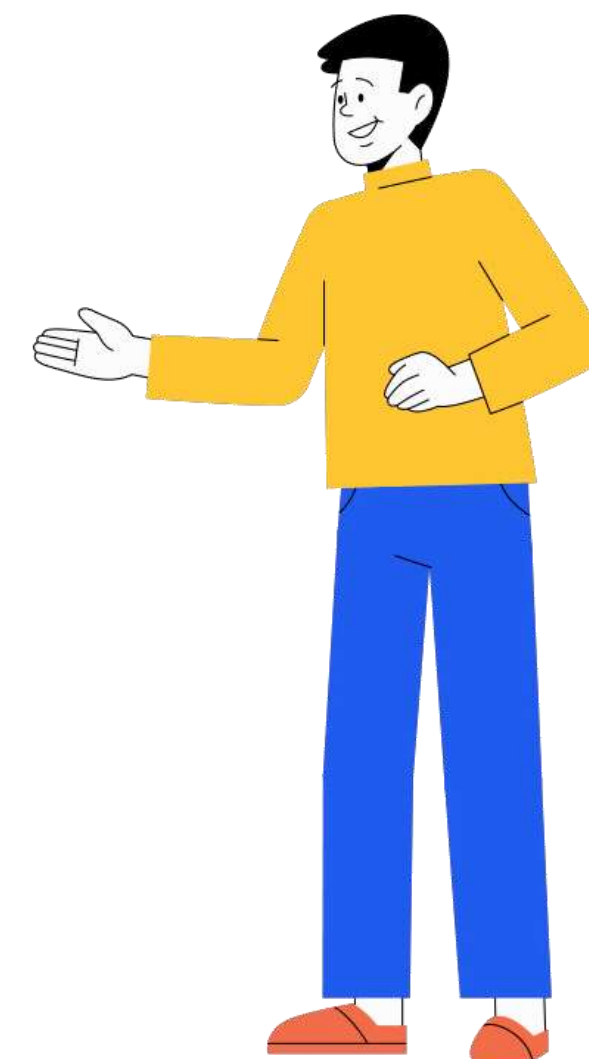
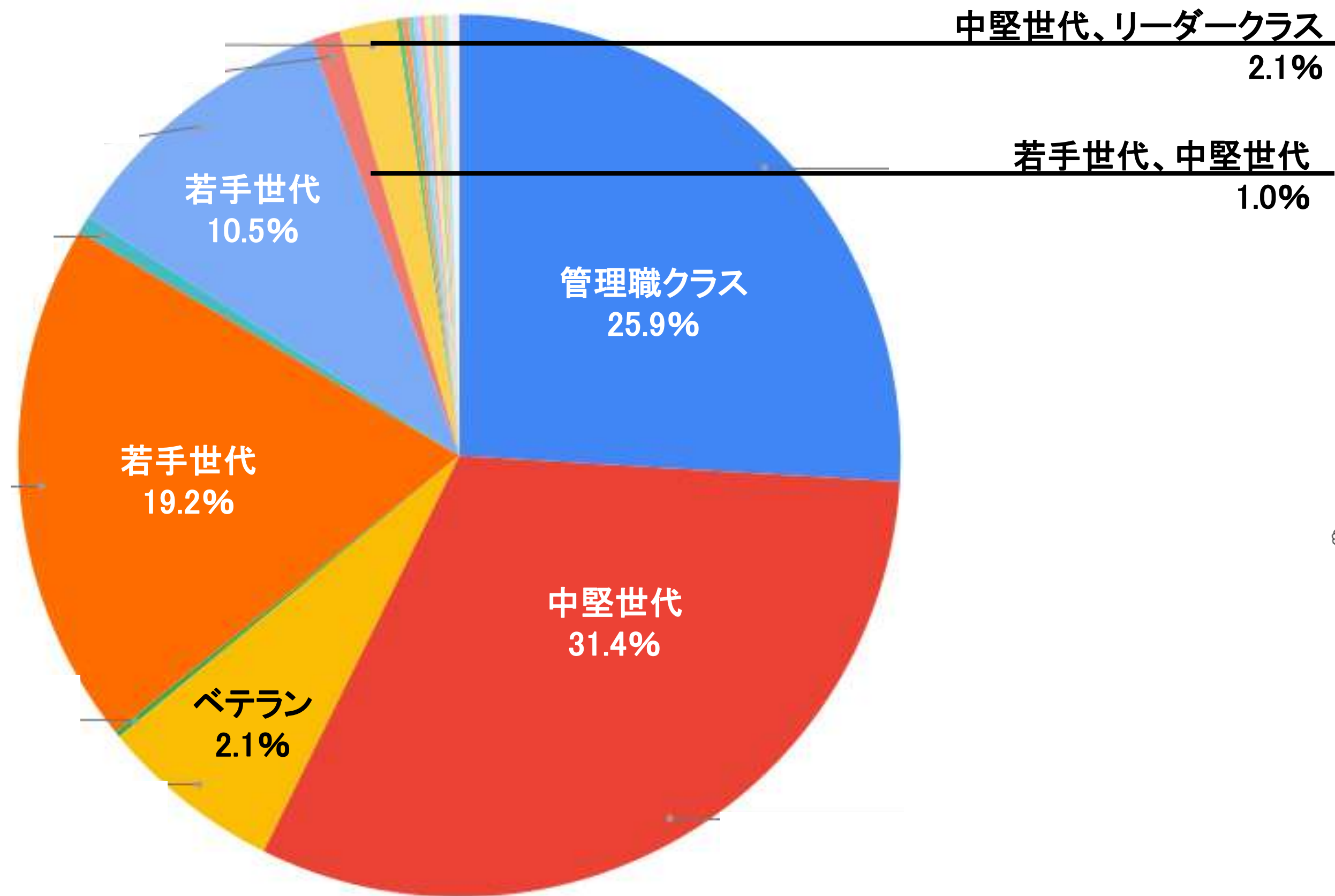

アンケート結果4

所属施設内での役割



単独で選択が多いWord

- ①理学療法士として臨床が中心
- ②臨床と後輩育成を兼務
- ③チームをマネジメント
- ④組織をマネジメント

アンケート結果5

テクニカルな悩み

単独で選択が多いWord



- ①特になし
- ②クリニカルリーズニング
- ③リスク管理
- ④画像所見の見方
- ⑤治療方法
- ⑥統計処理
- ⑦学術発表などの活動
- ⑧動作観察・分析
- ⑨用手接触（ハンドリング）

アンケート結果6

テクニカルな悩み（詳細）

テキストマイニング

スコアが高い単語を複数選び出し、その値に応じた大きさで図示しています。単語の色は品詞の種類で異なっております。

青色：名詞

赤色：動詞

緑色：形容詞・形容動詞

灰色：感動詞

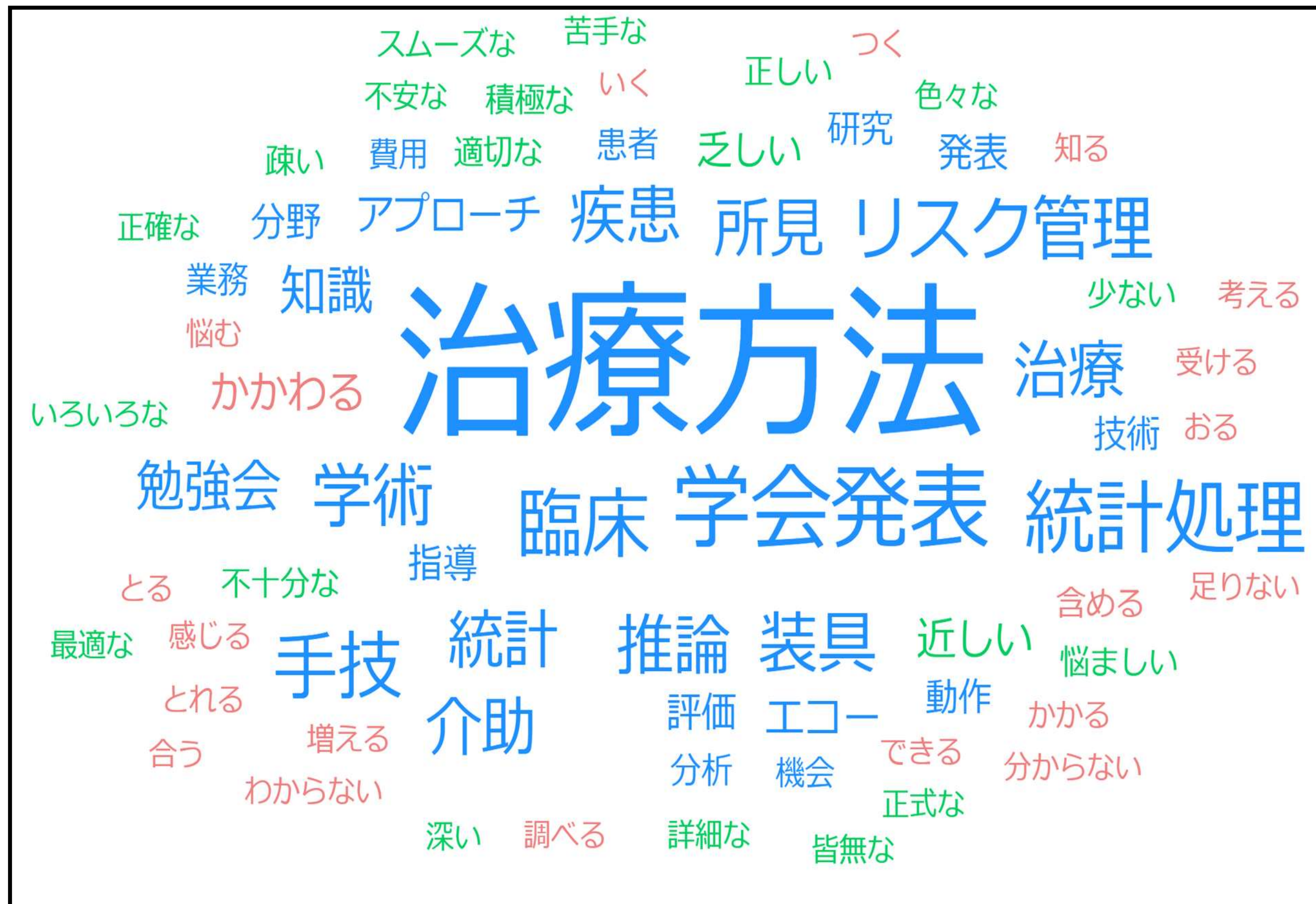

アンケート結果 7

教育・コミュニケーションの悩み

単独で選択が多いWord

- ①特になし
- ②職場教育について（新人・後輩指導など）
- ③モチベーションに関すること
- ④クリニカルリーズニング
- ⑤ コミュニケーション
- ⑥学術発表などの活動への指導



アンケート結果⑨

マネジメント(管理)についての悩み

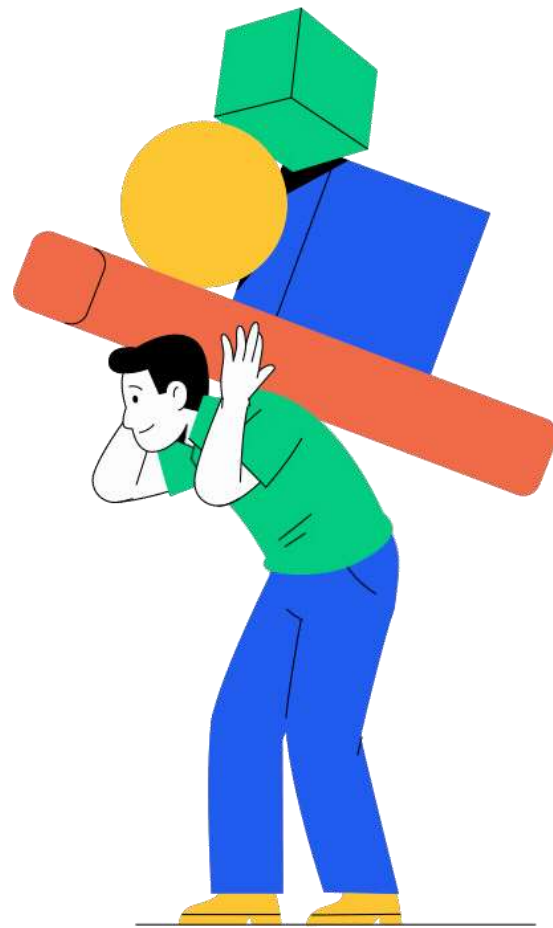

単独で選択が多いWord

- ①特になし
- ②チームマネジメント
- ③人材開発・育成
- ④組織マネジメント
- ⑤ 経営について
- ⑥質的管理について
- ⑦学術発表などの活動の普及

アンケート結果⑨

マネジメント（管理）の悩み

テキストマイニング

スコアが高い単語を複数選出し、その値に応じた大きさで図示しています。

単語の色は品詞の種類で異なっております。

- 青色：名詞
- 赤色：動詞
- 緑色：形容詞・形容動詞
- 灰色：感動詞

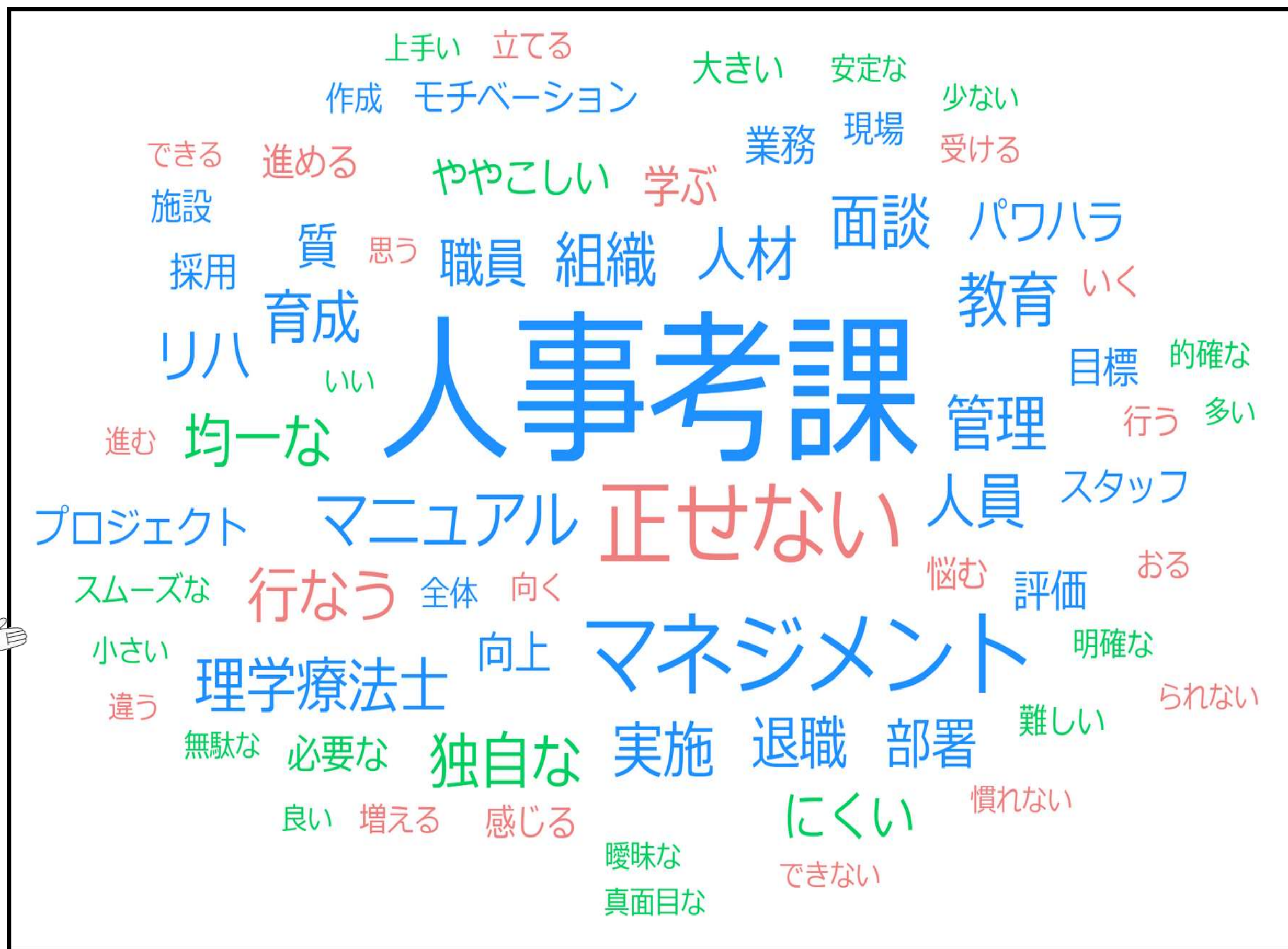
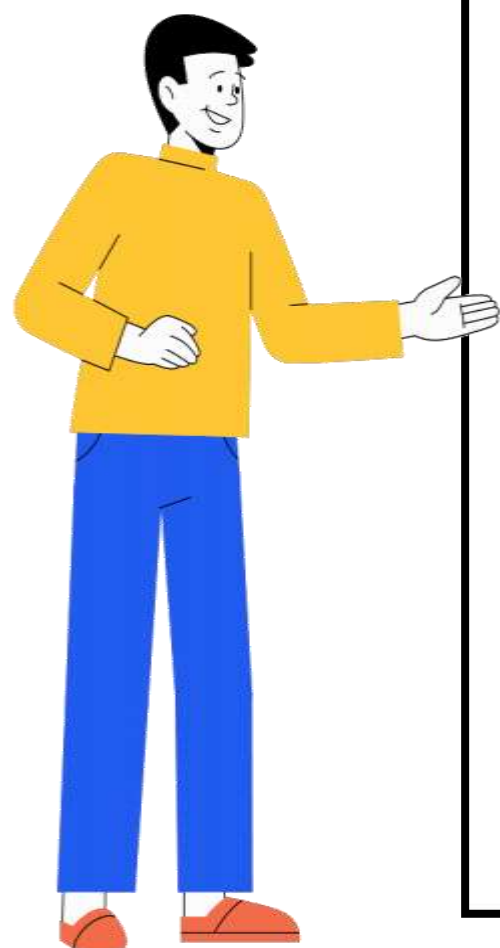

アンケート結果10

あなたのライフステージ

答えたくない
1.3%

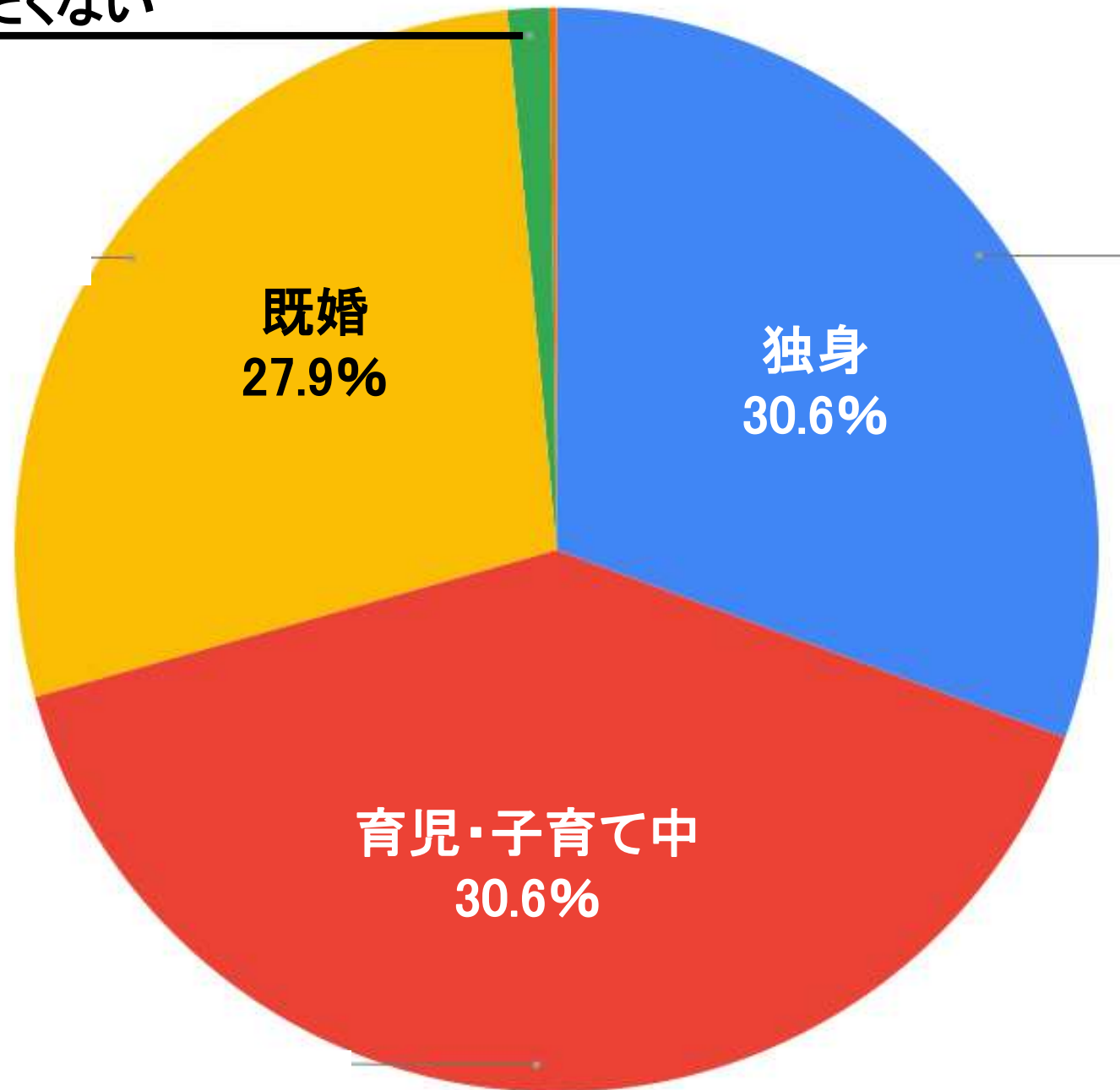

アンケート結果11

支部や県士会の活動や取り組みは利用しやすいか

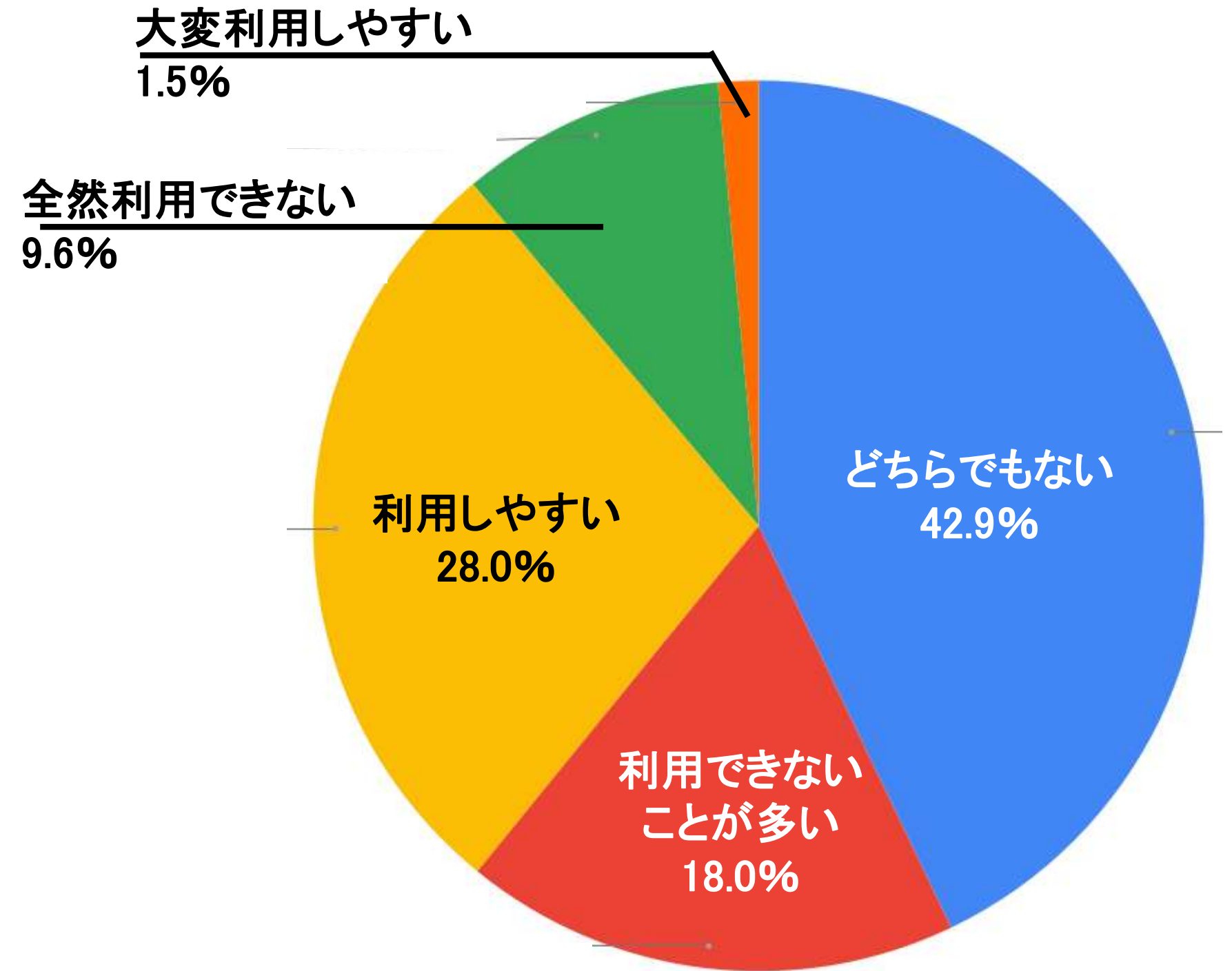

アンケート結果12



支部や県士会の活動や取り組みが利用しやすい理由

共起キーワード

文章中に出現する単語の出現パターンが似たものを線で結んだ図です。

出現数が多い語ほど大きくまた共起の程度が強いほど太い線で描画されます。

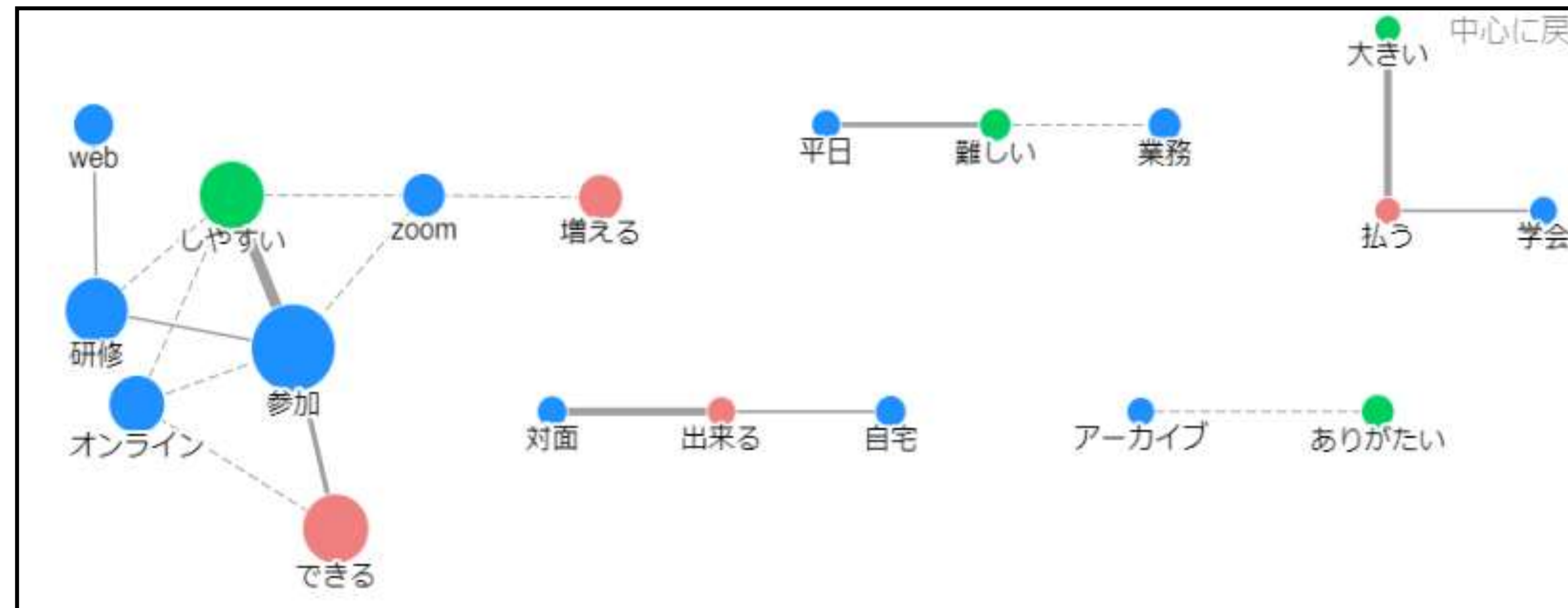

アンケート結果13

所属施設外で何かしらの
コミュニティとすでに接点があるか

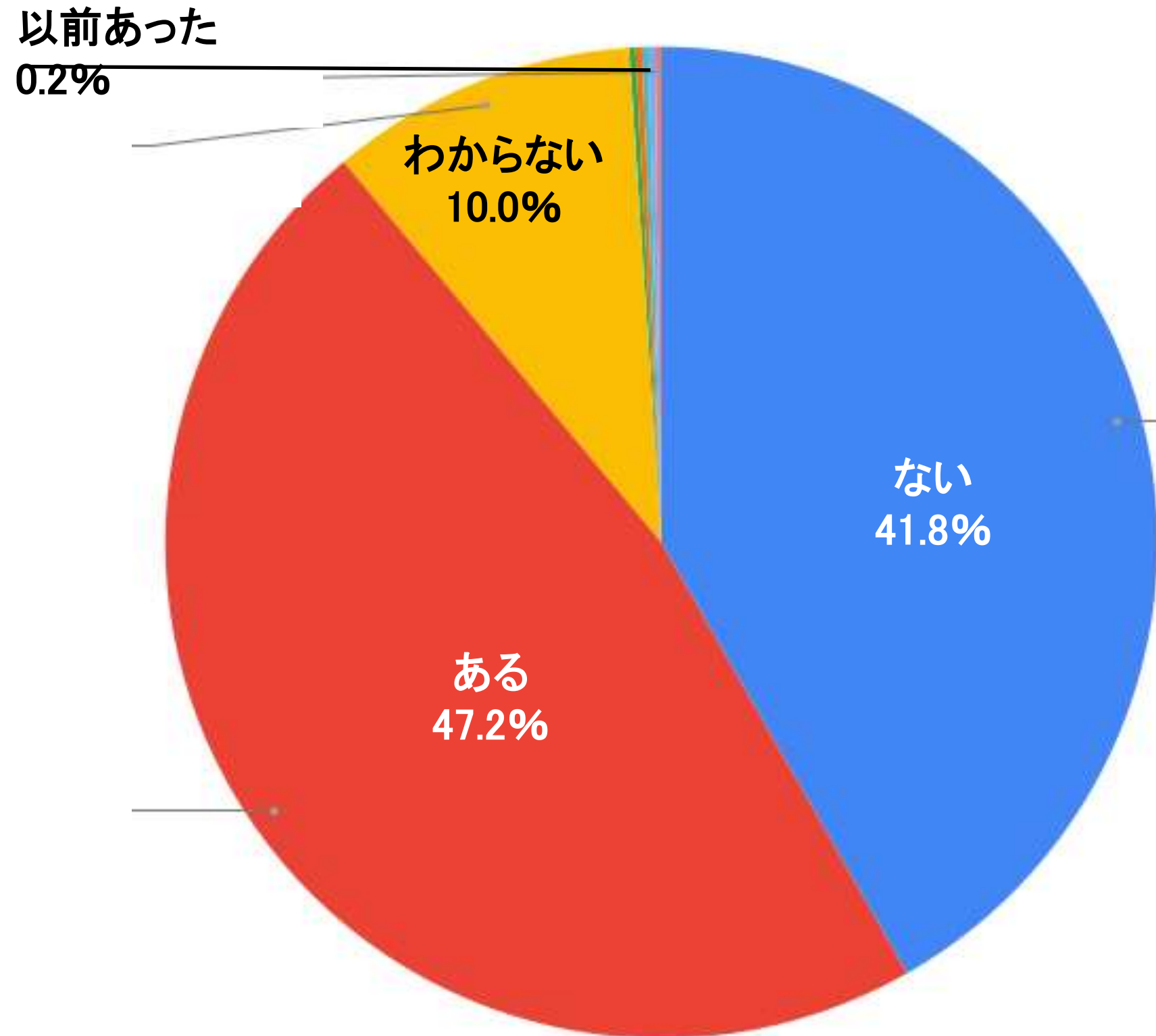

アンケート結果14

所属施設外のコミュニティと接点を持つこと
に価値はあるか

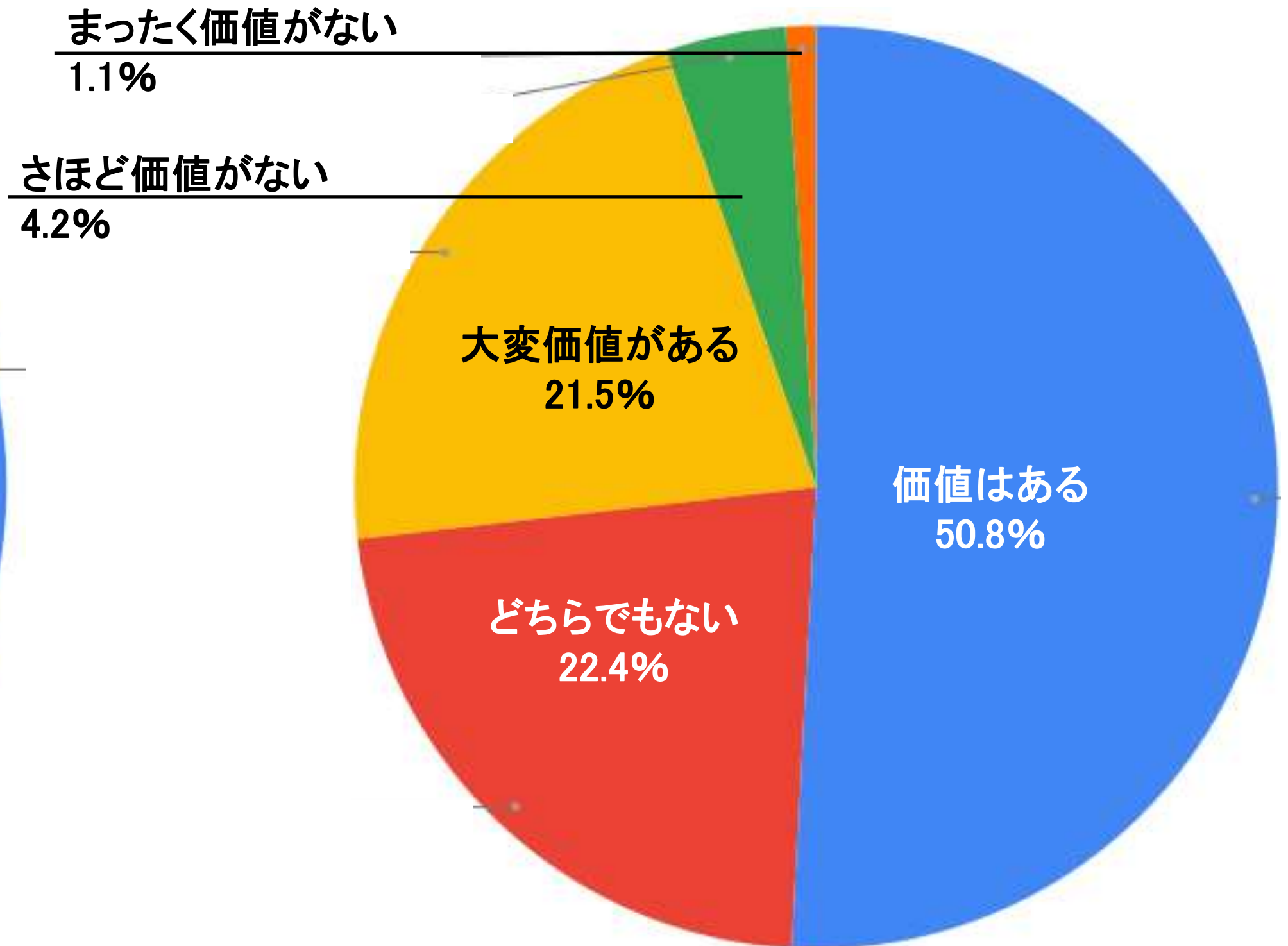

アンケート結果15

所属施設外のコミュニティの価値について、そう思われる理由

テキストマイニング

スコアが高い単語を複数選
び出し、その値に応じた大
きさで図示しています。
単語の色は品詞の種類で異
なっております。

青色: 名詞
赤色: 動詞
緑色: 形容詞・形容動詞
灰色: 感動詞

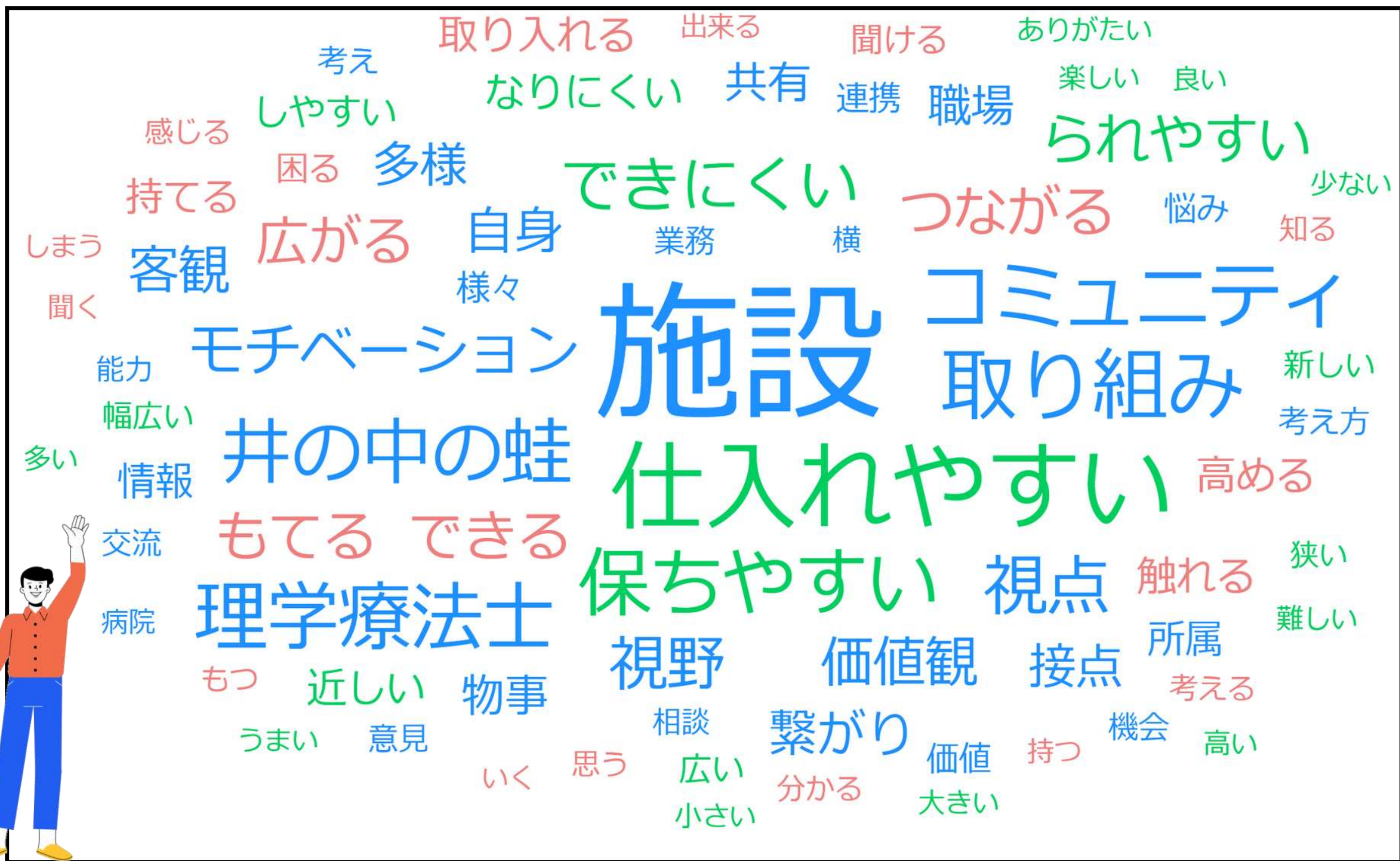
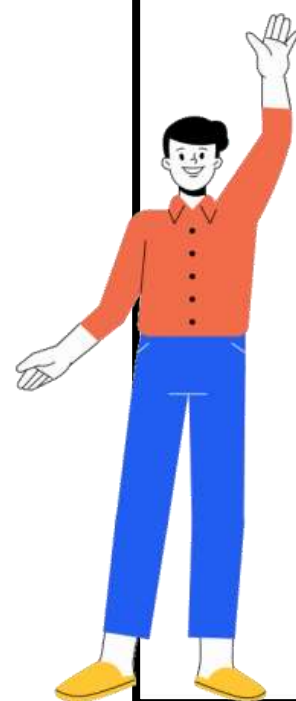

アンケート結果15

所属施設外のコミュニティの価値について、そう思われる理由

共起キーワード

文章中出现する単語の出現パターンが似たものを線で結んだ図です。

出現数が多い語ほど大きくまた共起の程度が強いほど太い線で描画されます。

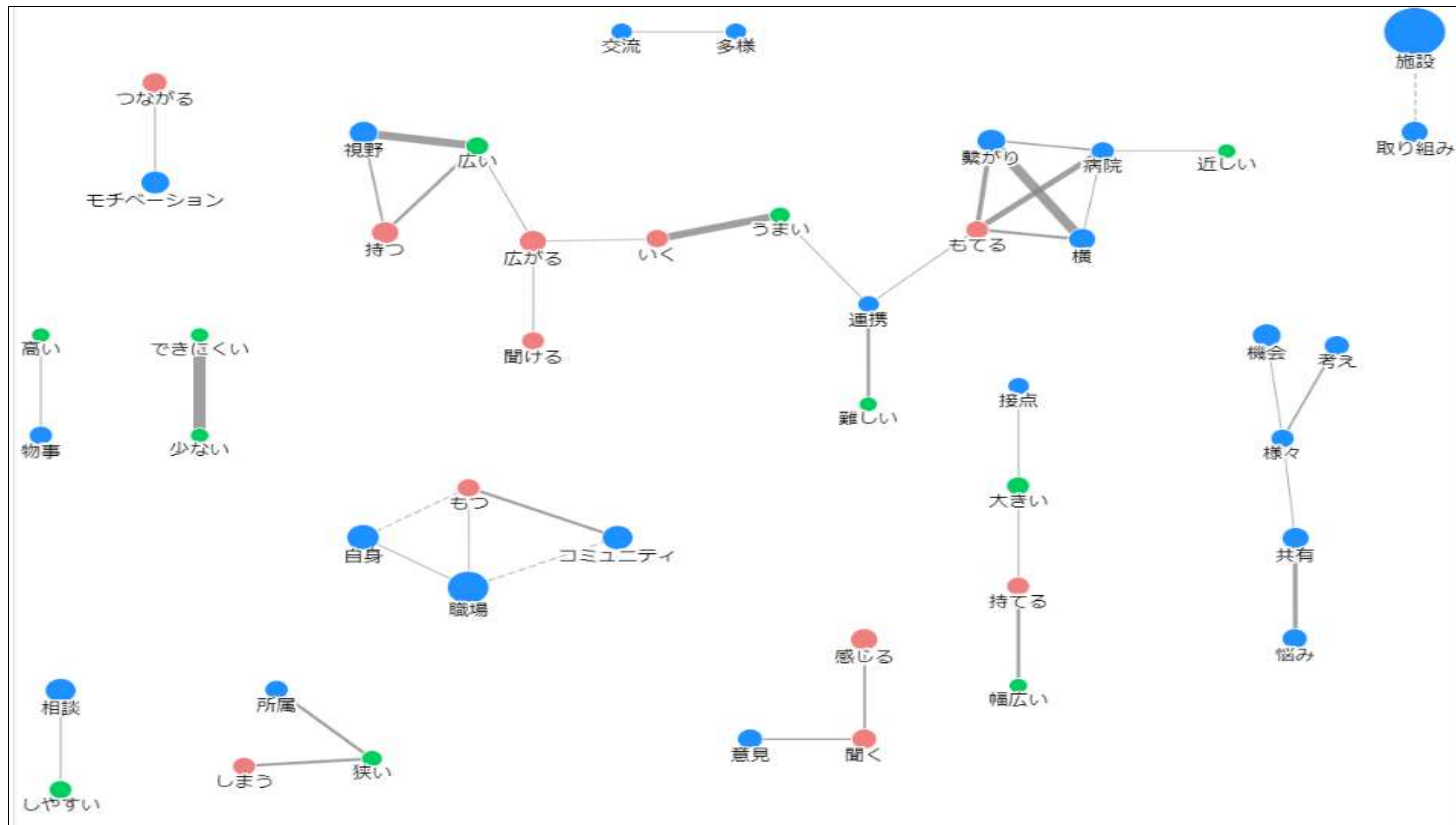

アンケート結果16

悩みや課題に対して、
所属施設内で解決できているか

全く解決できていない
4.8%

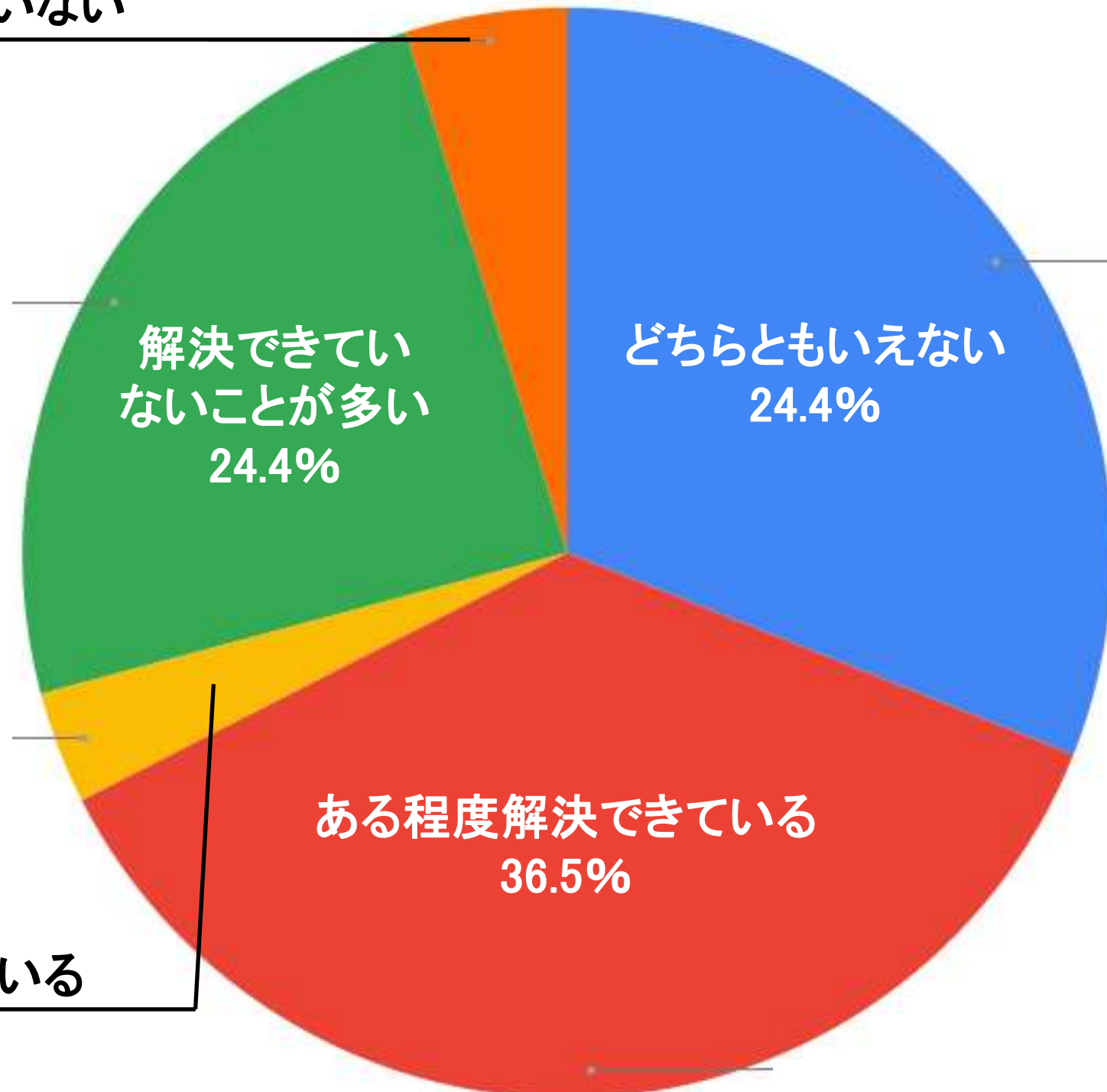

十分解決できている
3.3%

アンケート結果17

所属施設外の人に
アドバイスを求めたいと思うか

全く思わない
1.5%

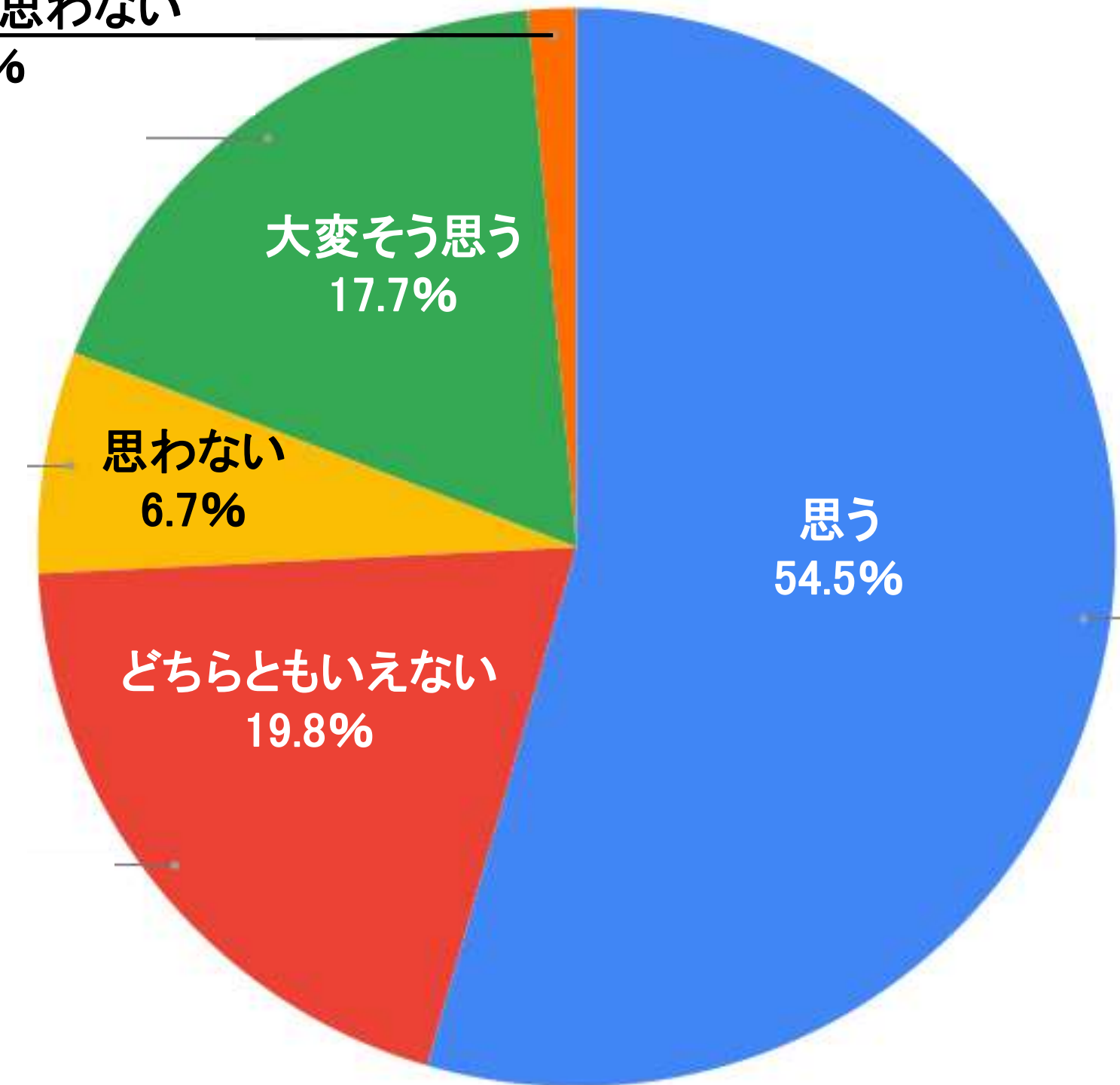

全く思わない
1.5%

大変そう思う
17.7%

思わない
6.7%

どちらともいえない
19.8%

思う
54.5%

アンケート結果18

所属施設外で既に
相談できる人はいるか

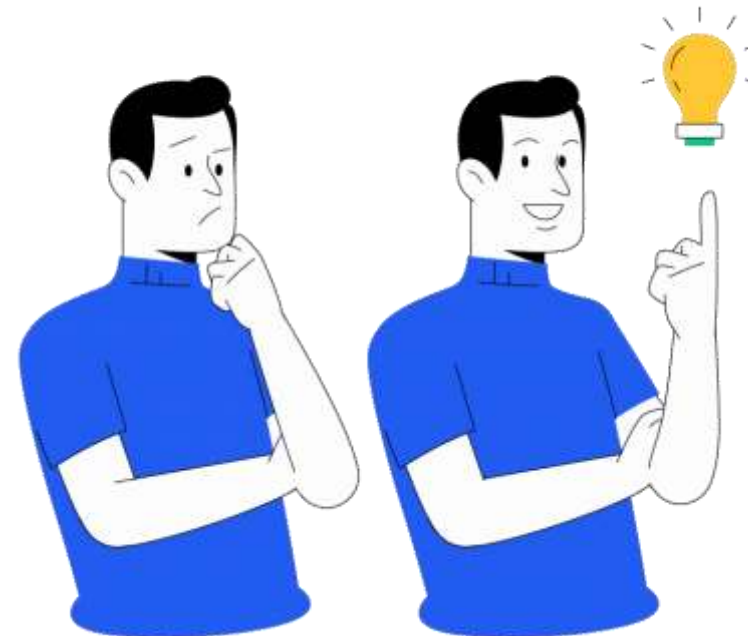
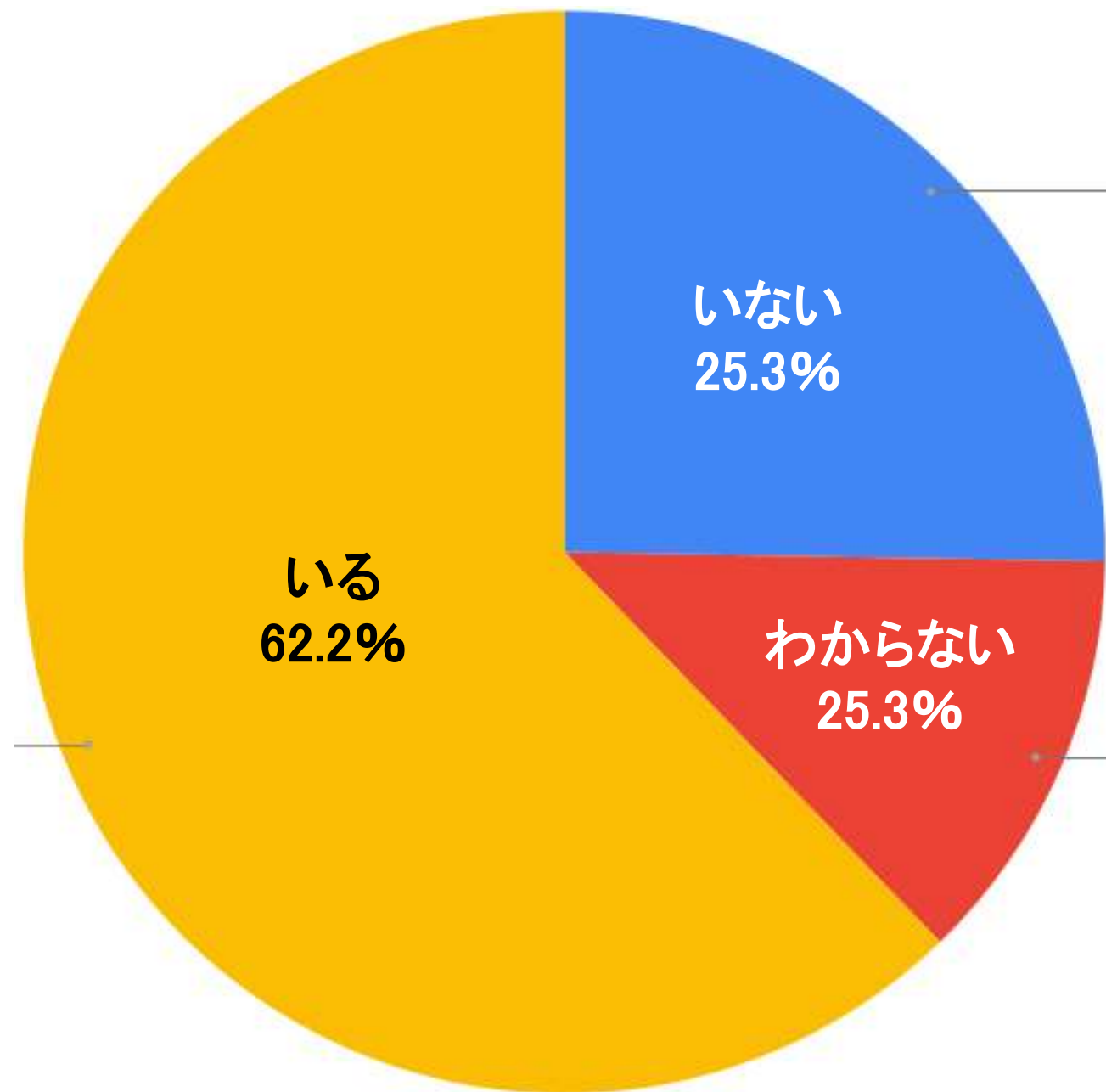

アンケート結果19

コミュニティの場を共有するとしたら、
どのような形式が良いか

完全オンライン式
6.9%

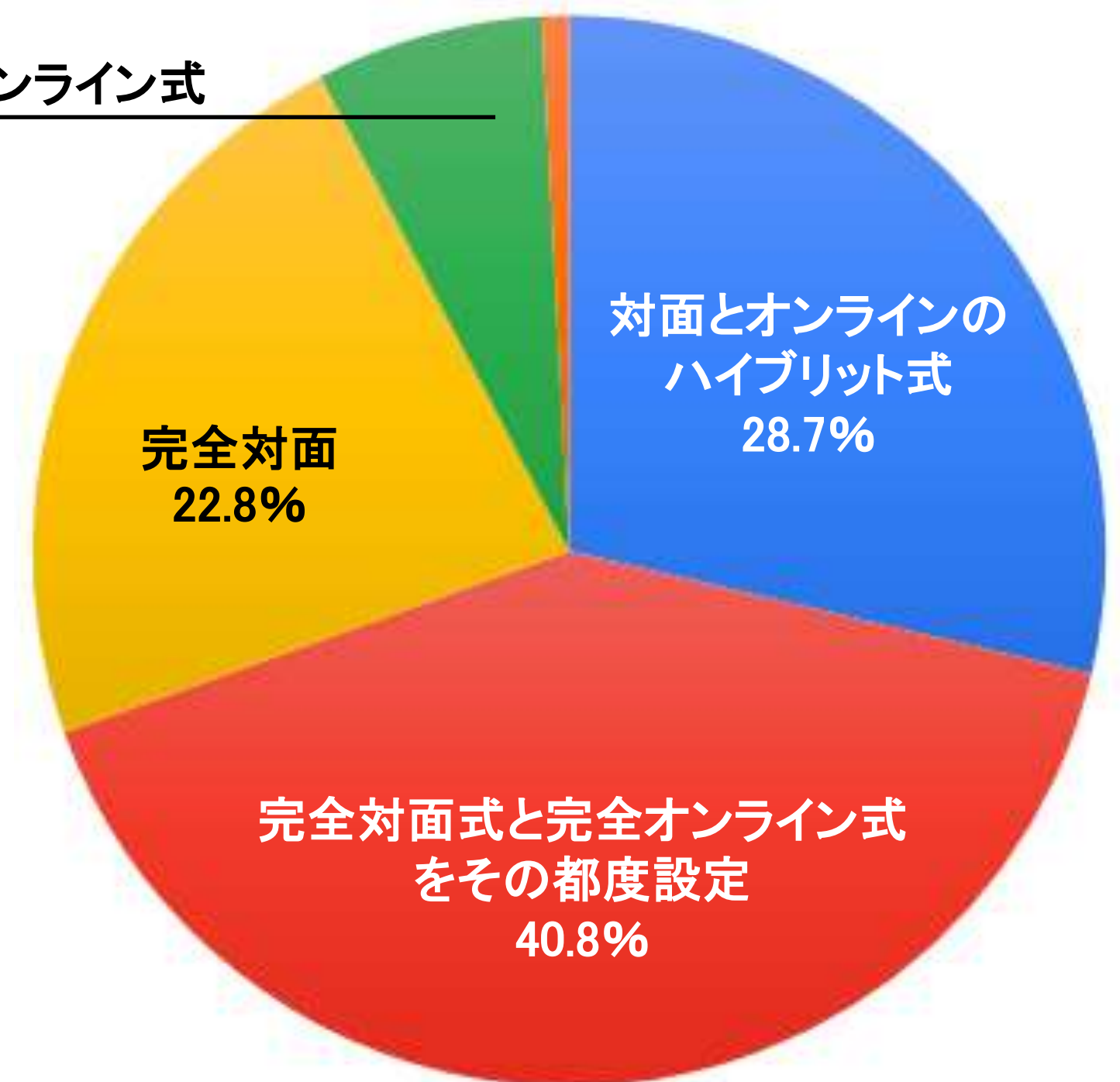

アンケート結果20

コミュニティにおいて
懇親会や交流会は必要か

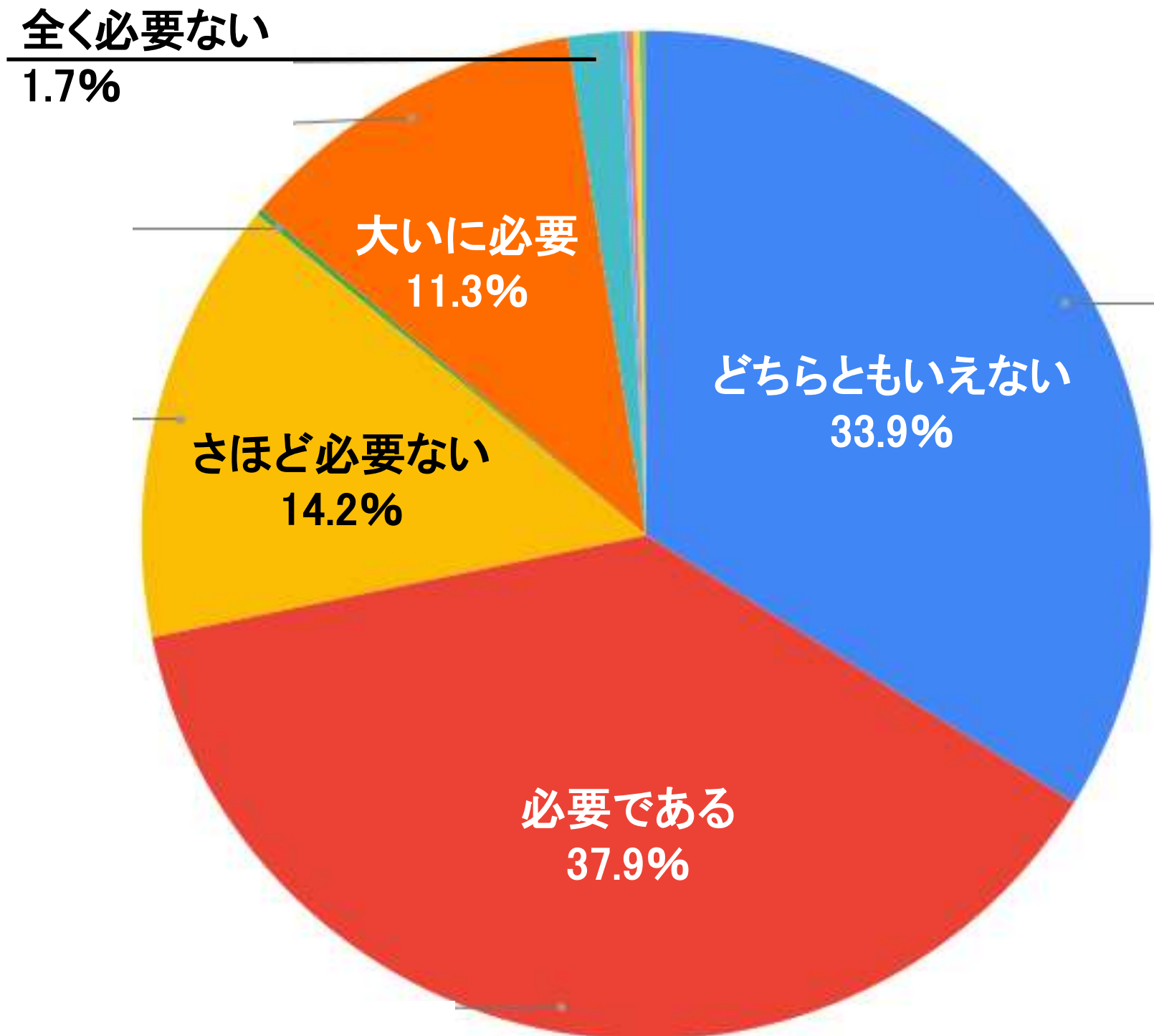

アンケート結果21

懇親会や交流会が開催されれば
参加しますか

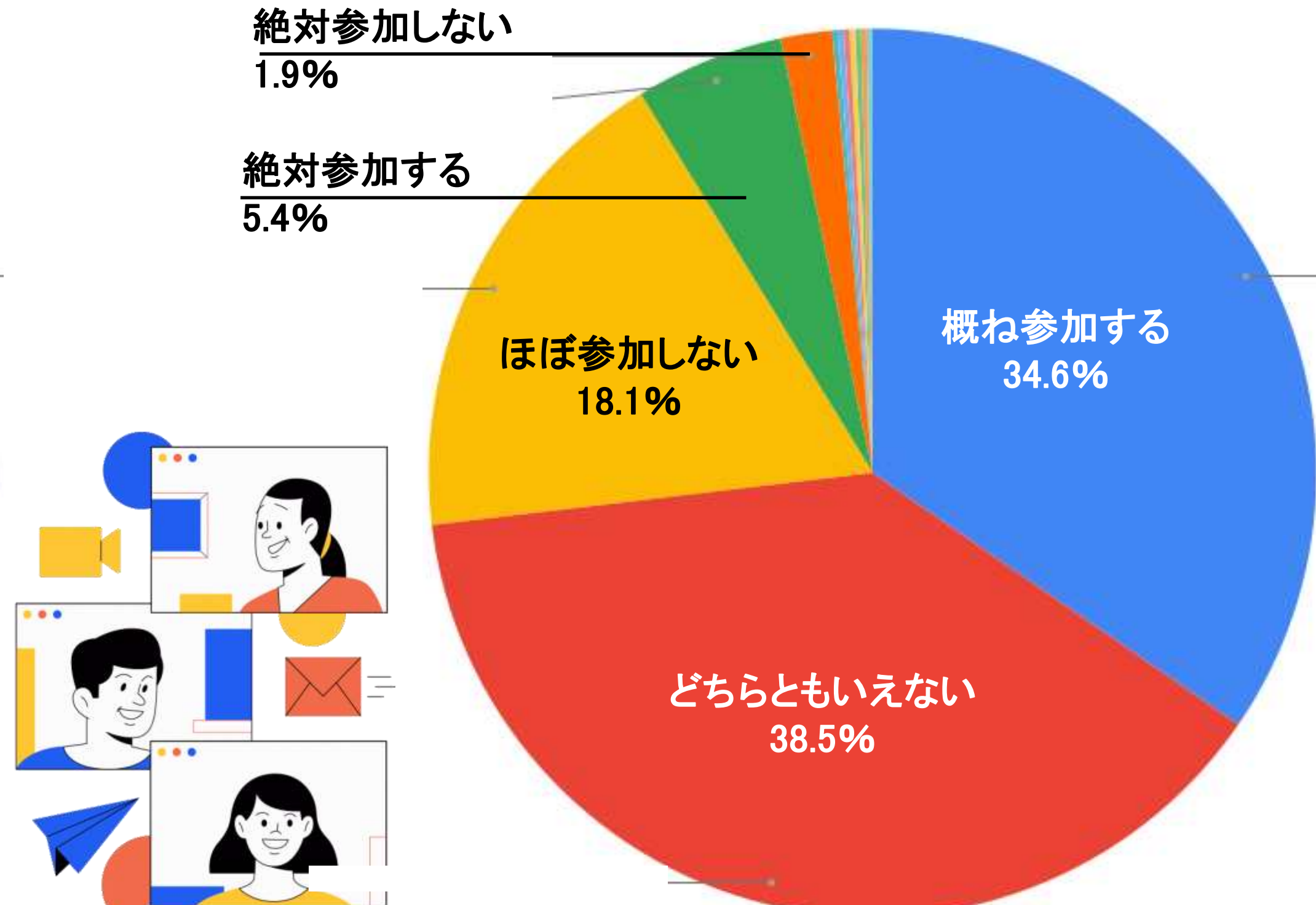

アンケート結果 22

コミュニティ構築において、必要、重要と思われることは何か

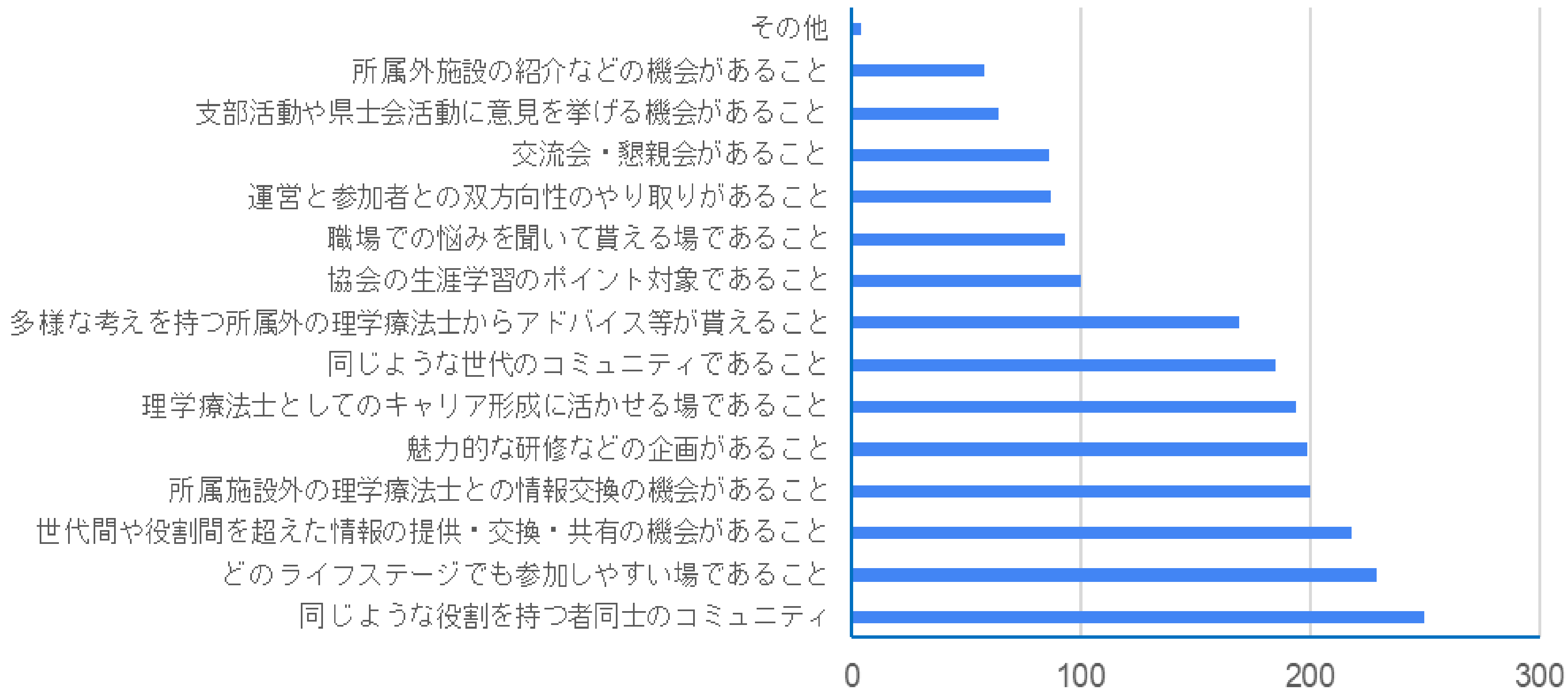

アンケート結果23

所属施設外のコミュニティの価値について、そう思われる理由

テキストマイニング

スコアが高い単語を複数選
び出し、その値に応じた大
きさで図示しています。
単語の色は品詞の種類で異
なっております。

青色: 名詞
赤色: 動詞
緑色: 形容詞・形容動詞
灰色: 感動詞

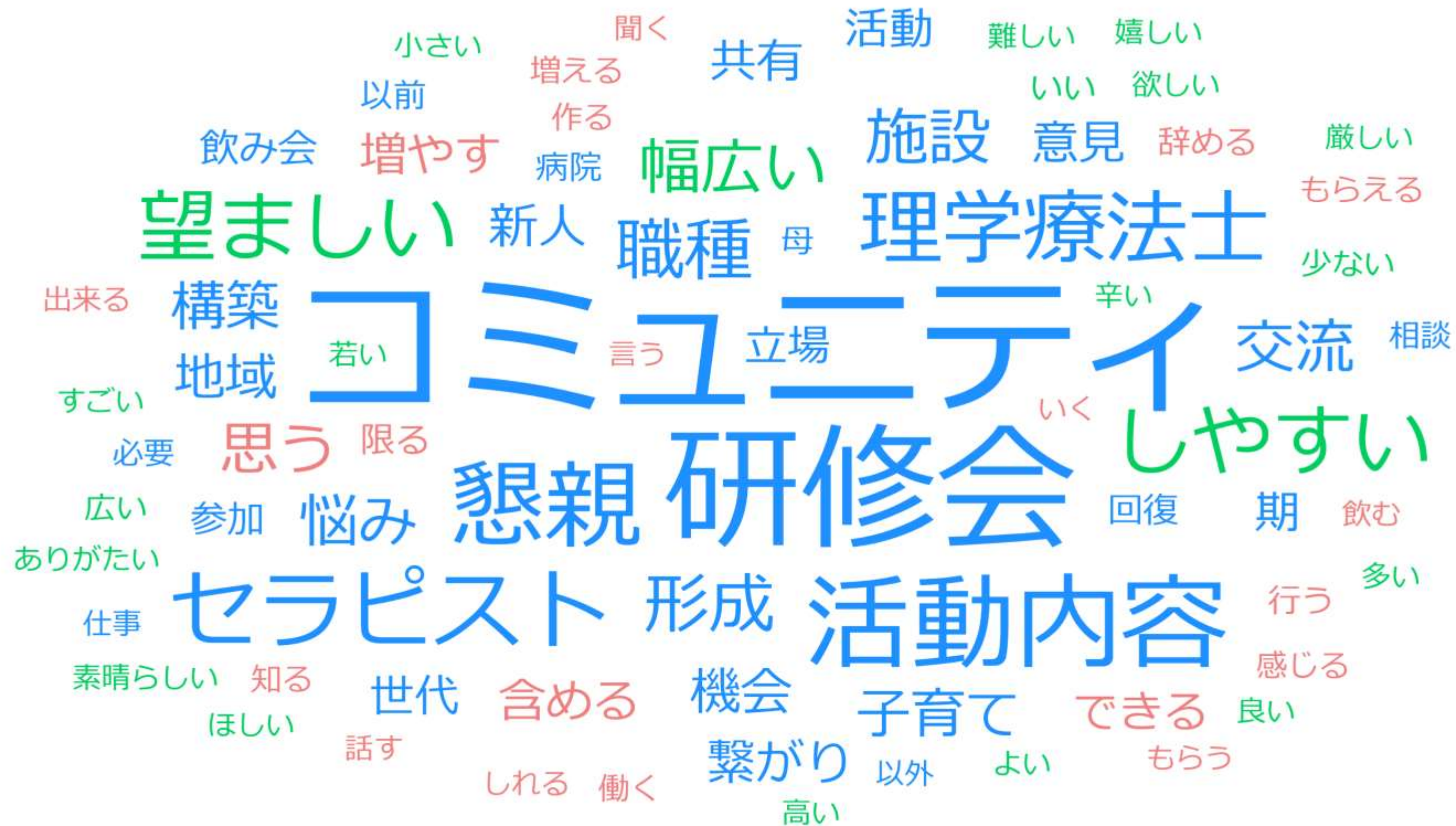

東播磨支部

RESULTS MATERIALS



東播磨支部 1

あなたの経験年数

40 件の回答

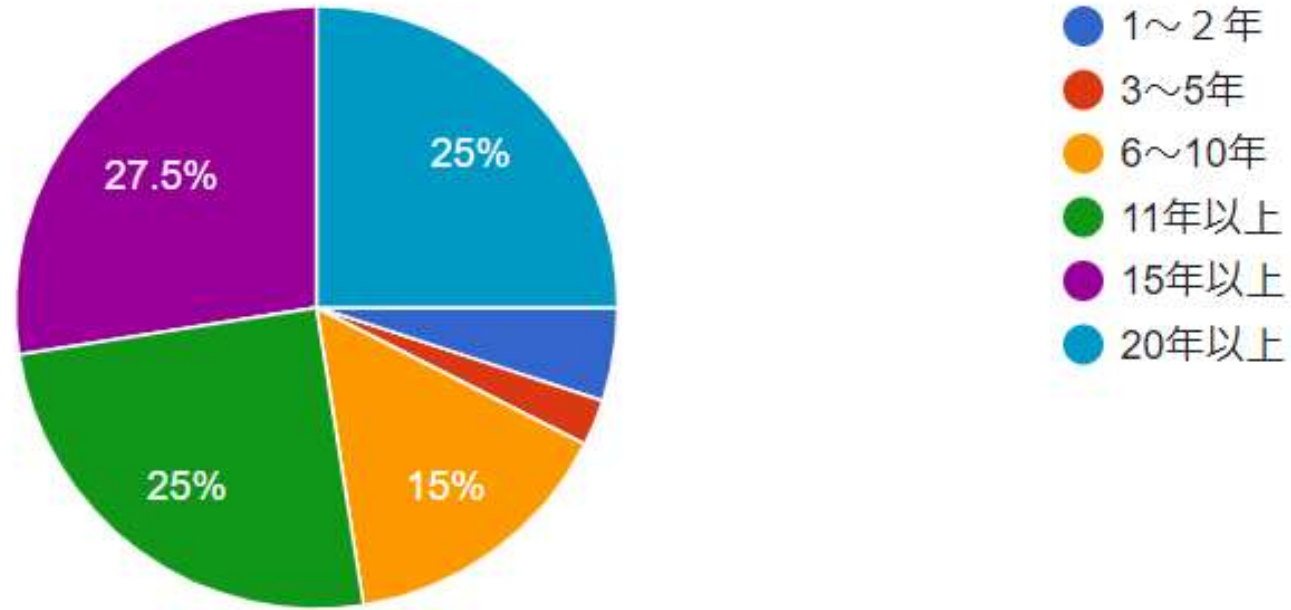

あなたの年齢

40 件の回答

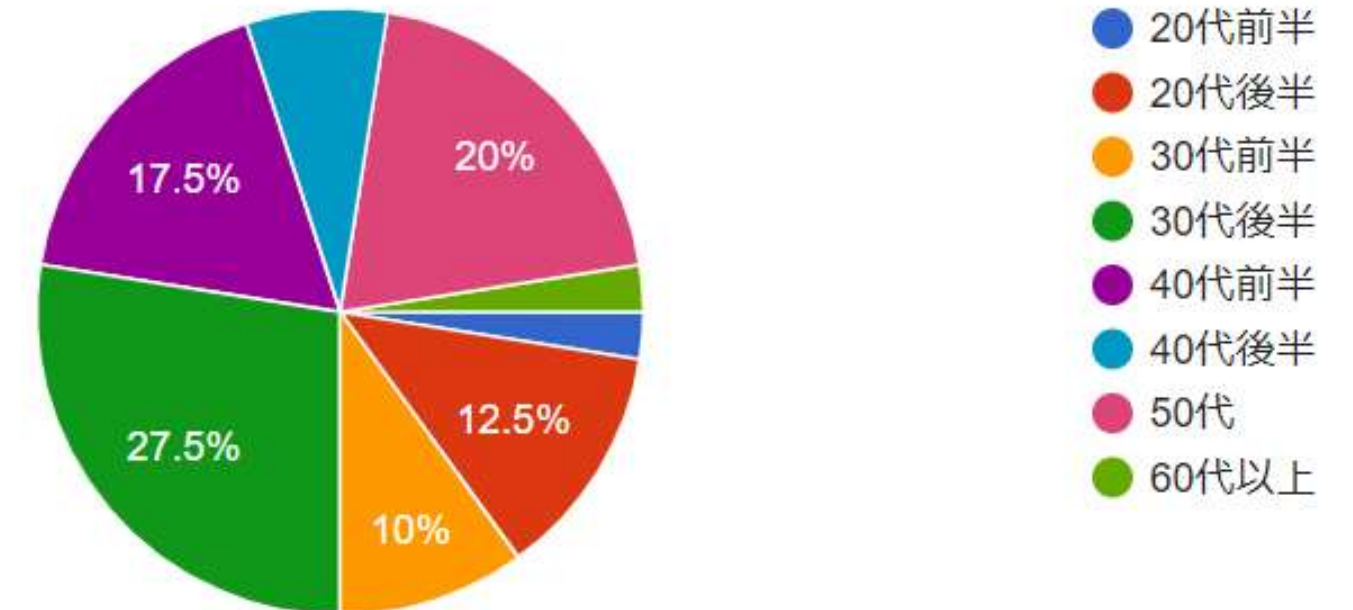

所属施設内での位置づけ (主観でOKです)



40 件の回答

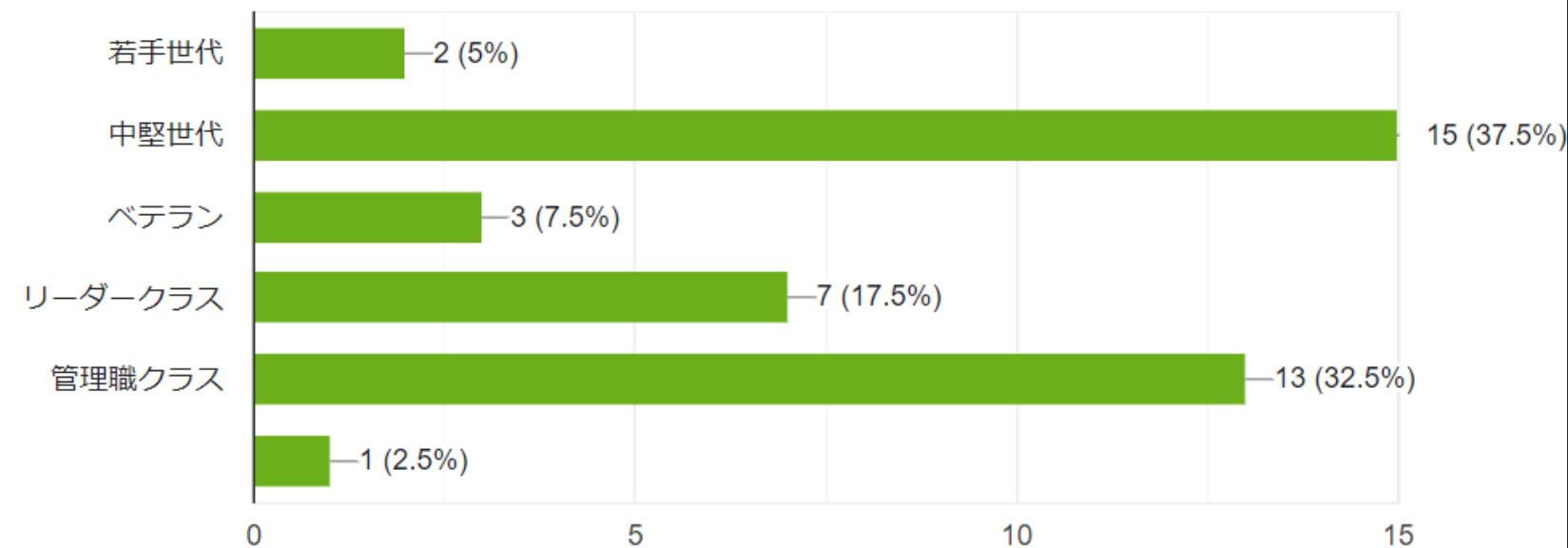

所属施設内での役割 (複数可)



40 件の回答

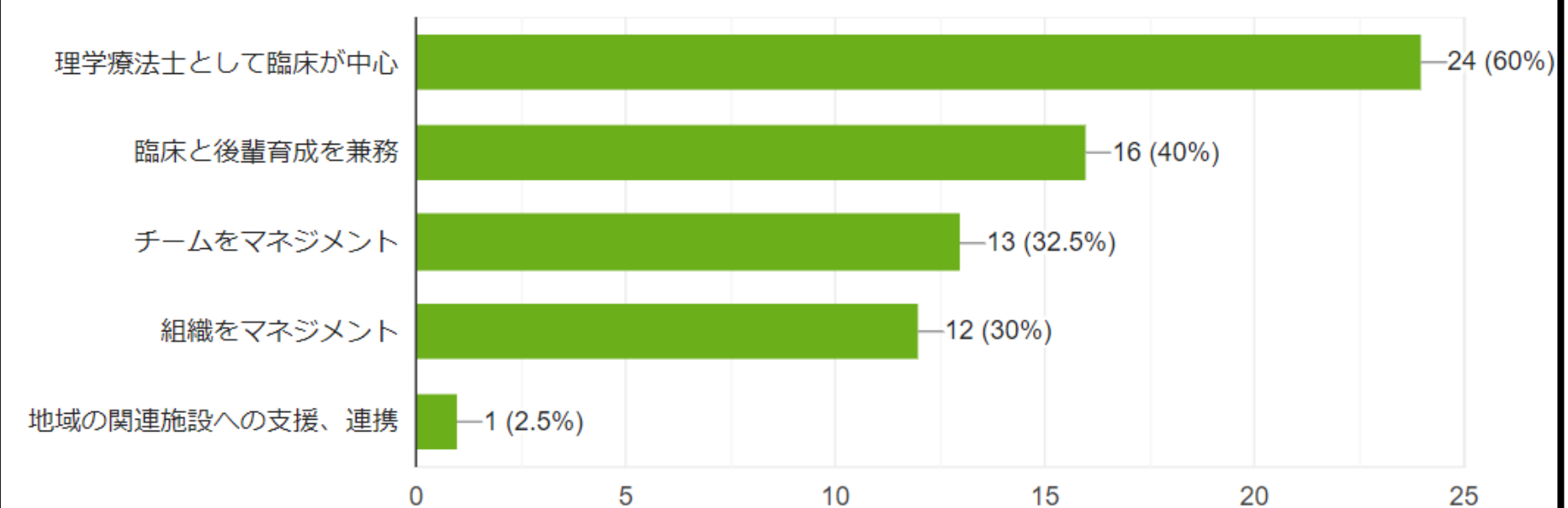

東播磨支部2

テクニカルな悩みはありますか？（複数可）

コピー

40 件の回答

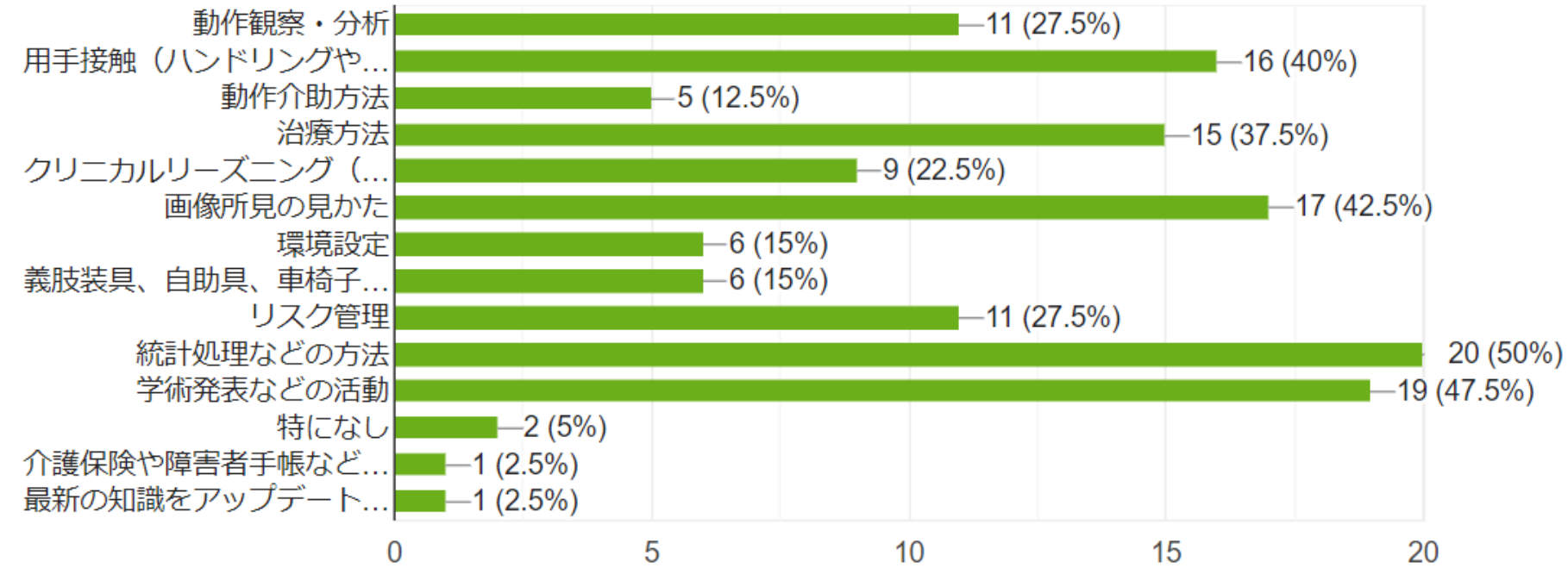

教育・コミュニケーションの悩みはありますか？（複数可）

コピー

40 件の回答

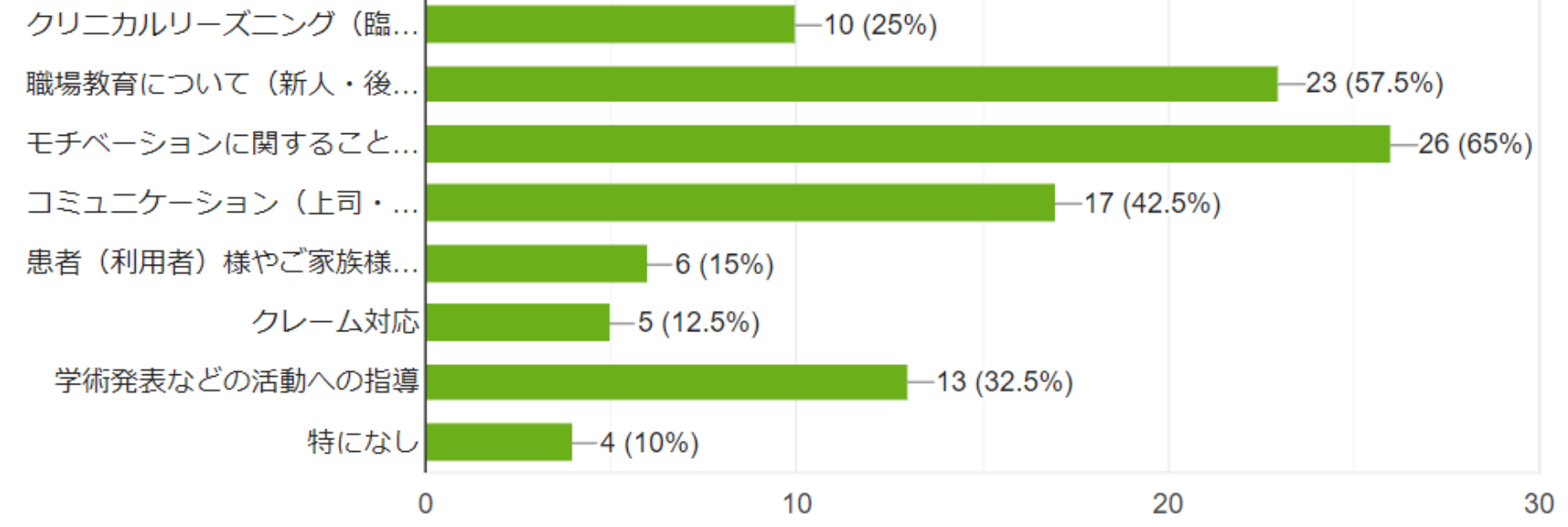

マネジメント（管理）についての悩み（複数可）

コピー

38 件の回答

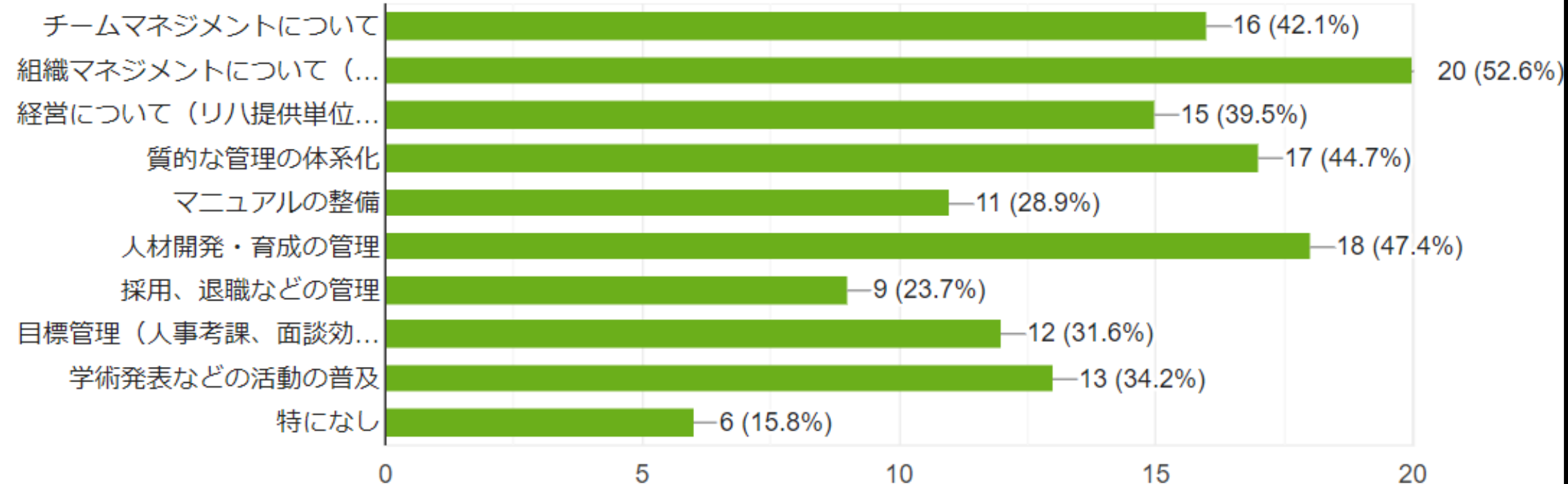

東播磨支部3

あなたのライフステージを教えてください

40件の回答

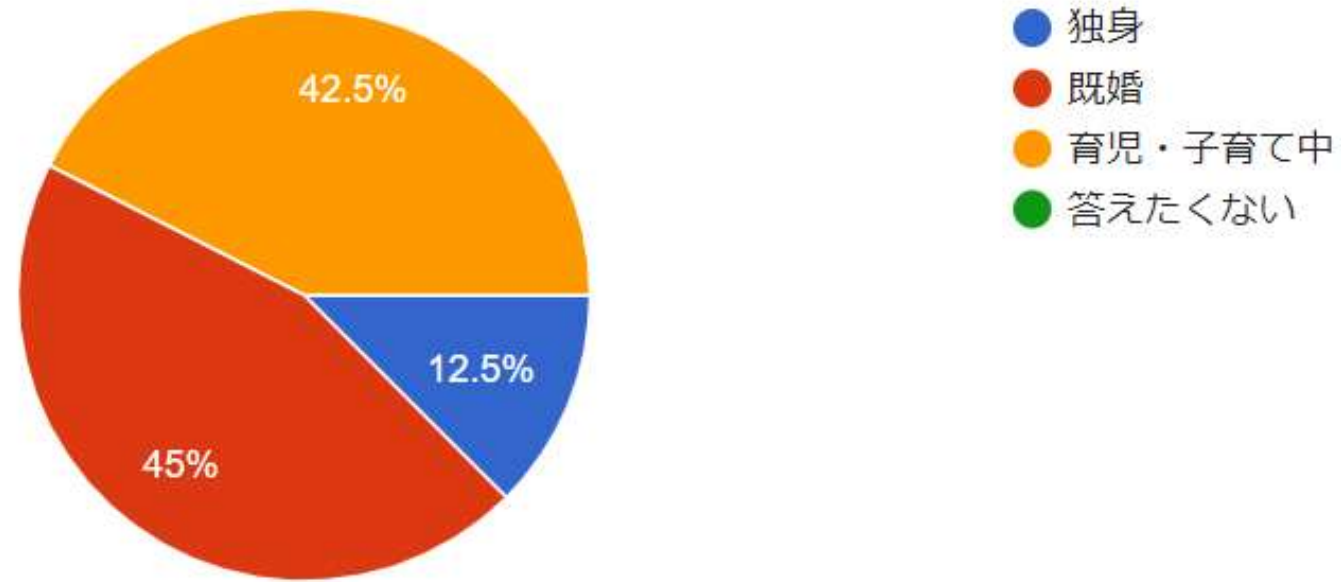

支部や県土会の活動や取り組みは、あなたのライフステージにおいて利用しやすいですか？

40件の回答

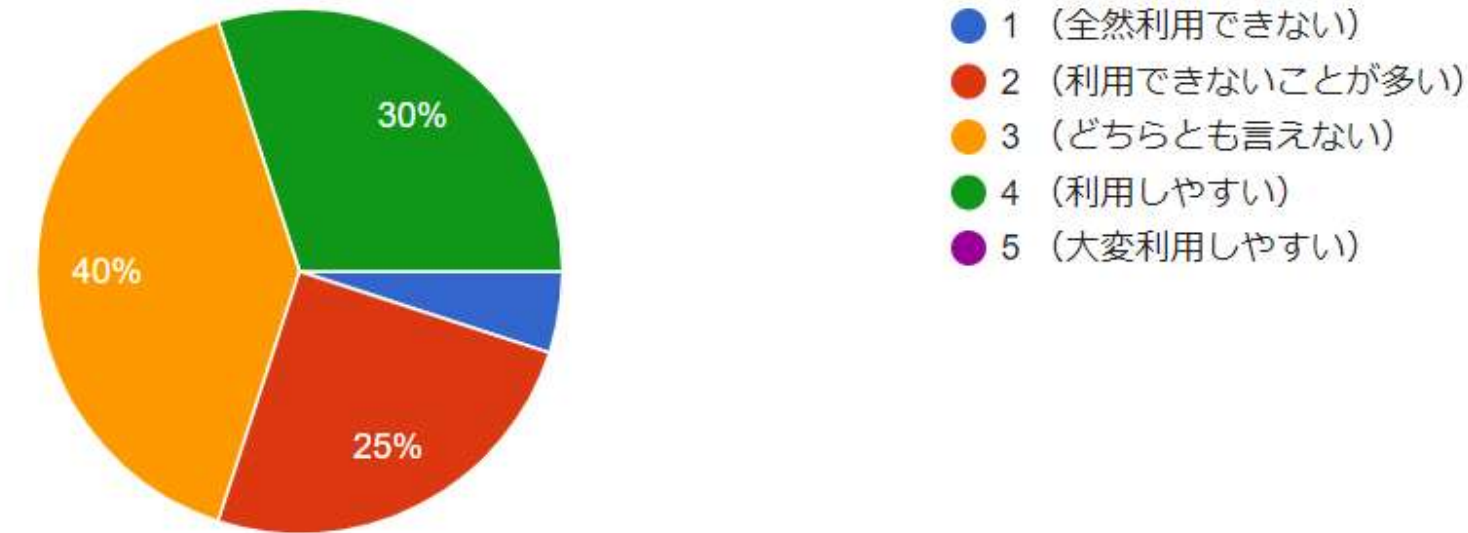

あなたは所属施設外で何かしらのコミュニティと既に接点がありますか？（研修会のみ
の参加は除く）

40件の回答

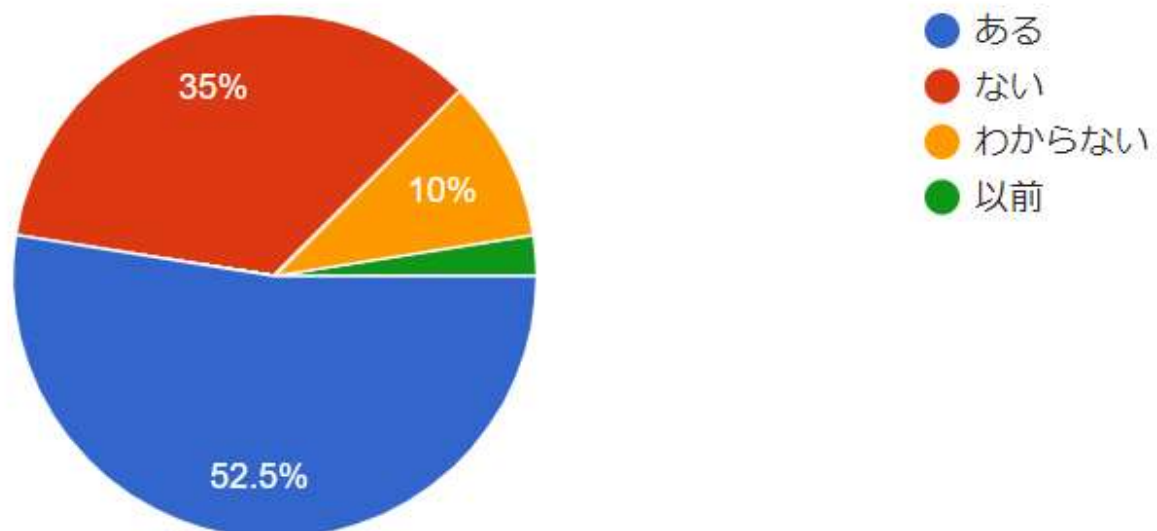

所属施設外のコミュニティと接点を持つことに対して、あなた自身の価値はどの程度と
感じますか？

40件の回答

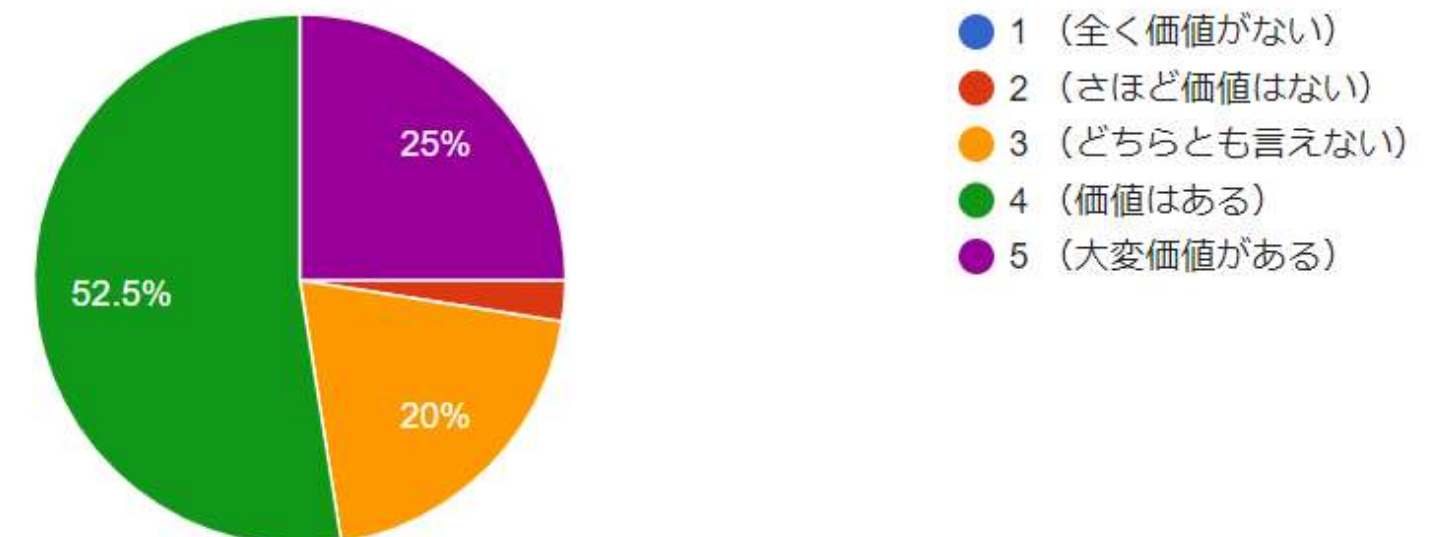

東播磨支部4

あなたの悩みや課題に対して、所属施設内で解決できていますか？



39 件の回答

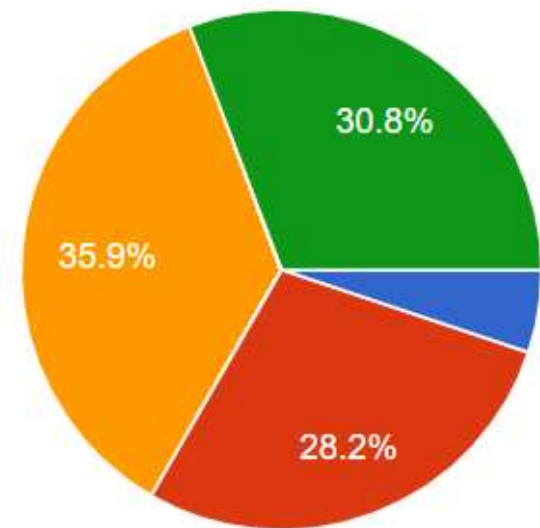

- 1 (全く解決できていない)
- 2 (解決できていないことが多い)
- 3 (どちらとも言えない)
- 4 (ある程度解決できている)
- 5 (十分解決できている)

所属施設外の人にアドバイスを求めたいと思うときはありますか？

40 件の回答

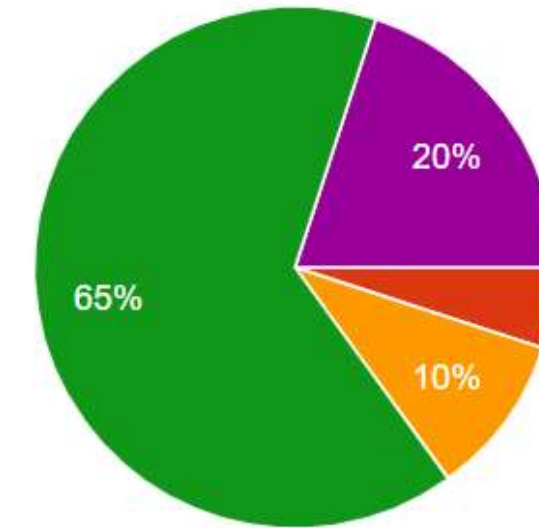

- 1 (全く思わない)
- 2 (思わない)
- 3 (どちらとも言えない)
- 4 (思う)
- 5 (大変そう思う)

所属施設外で既に相談できる人はいますか？

40 件の回答

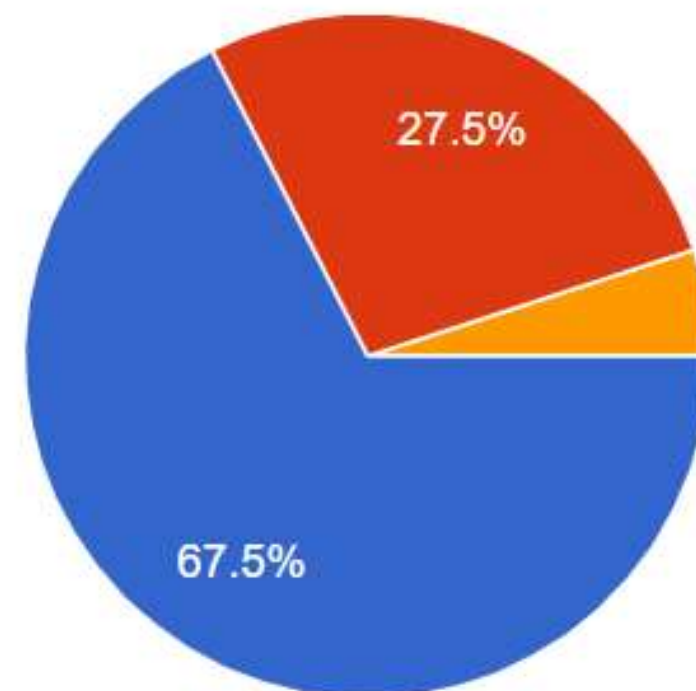

- いる
- いない
- わからない

東播磨支部5

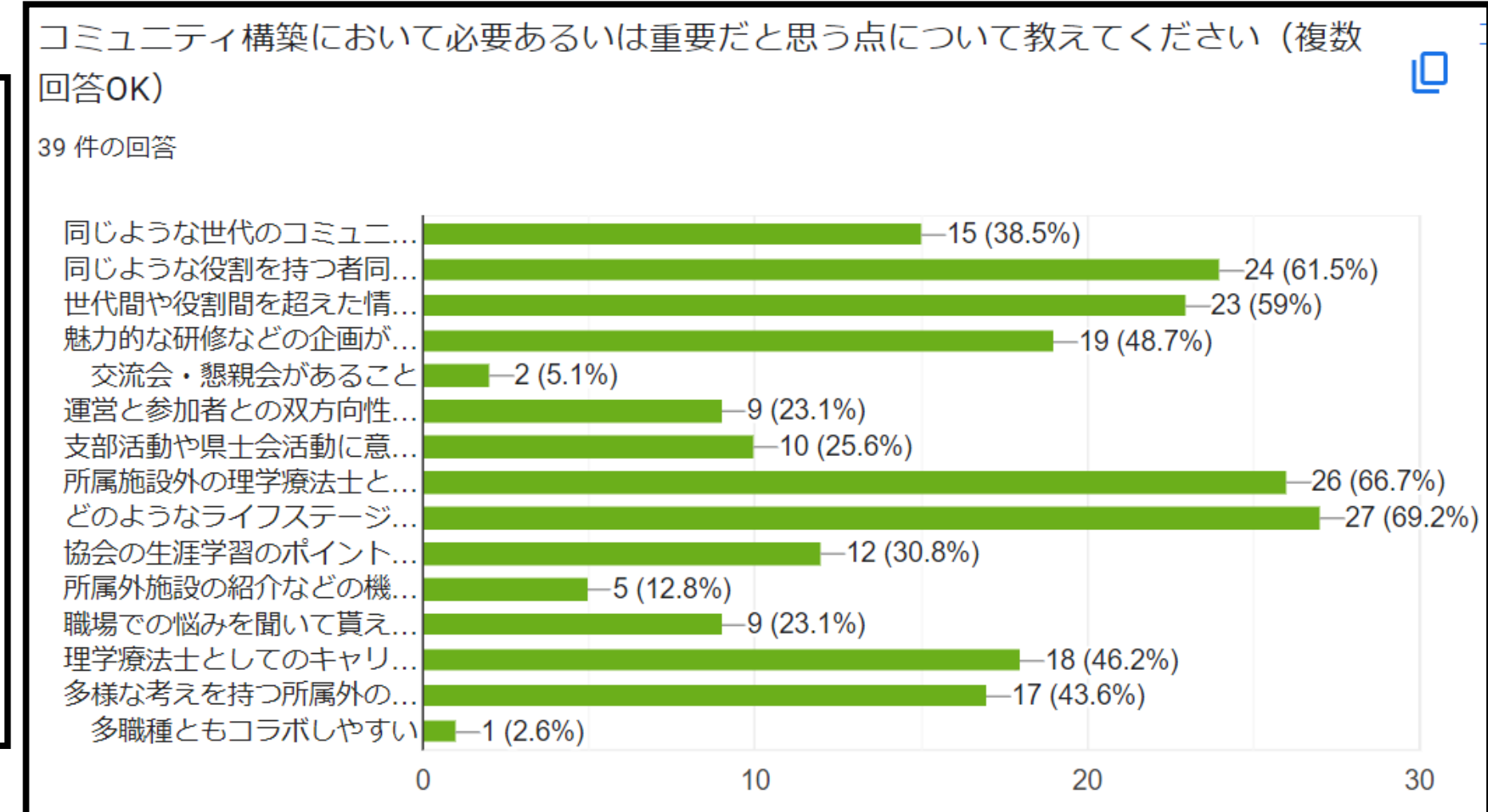
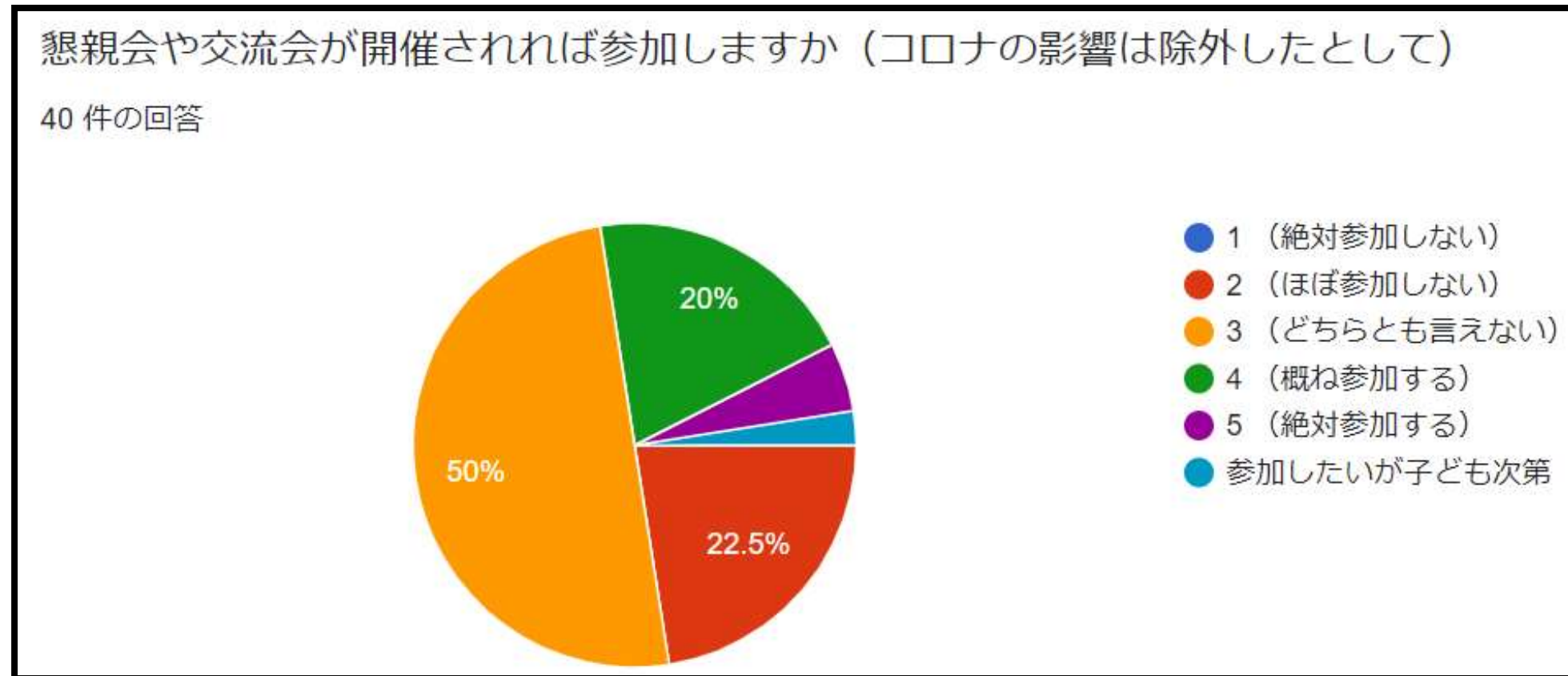
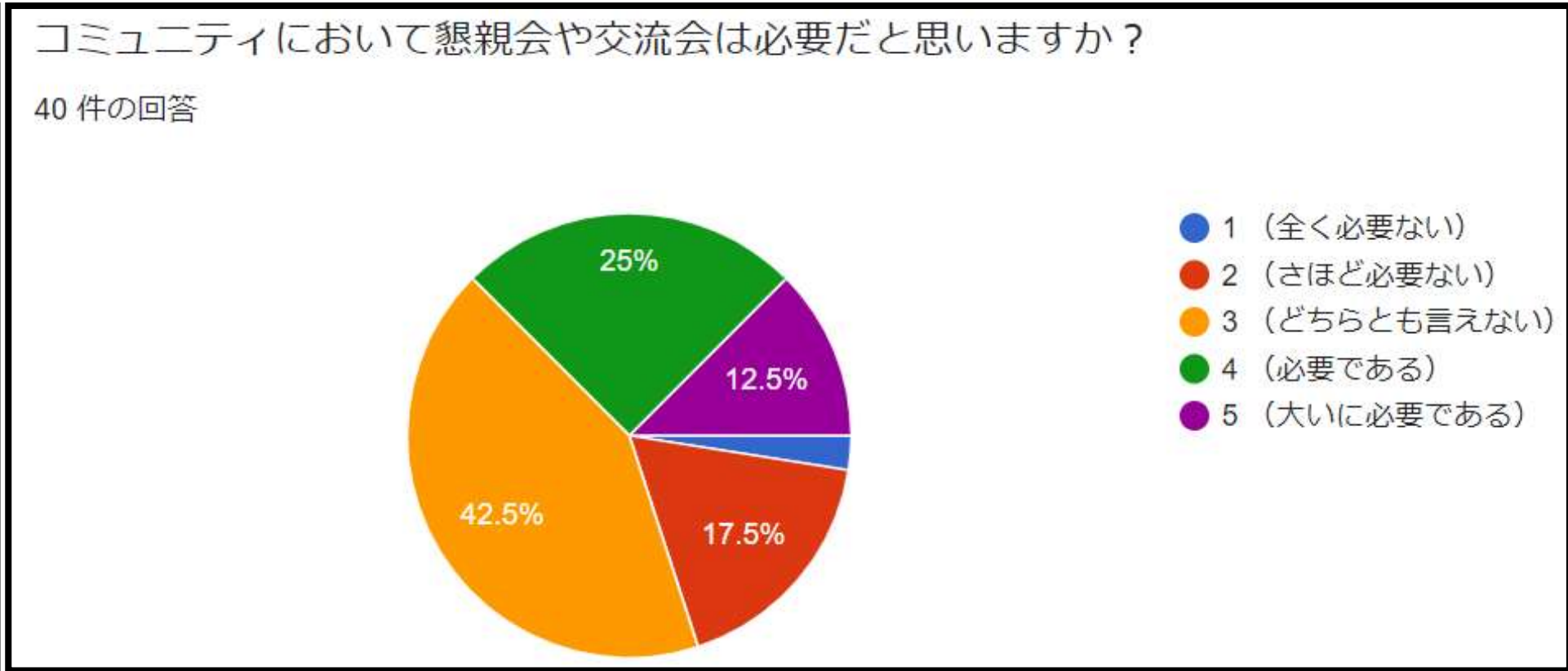
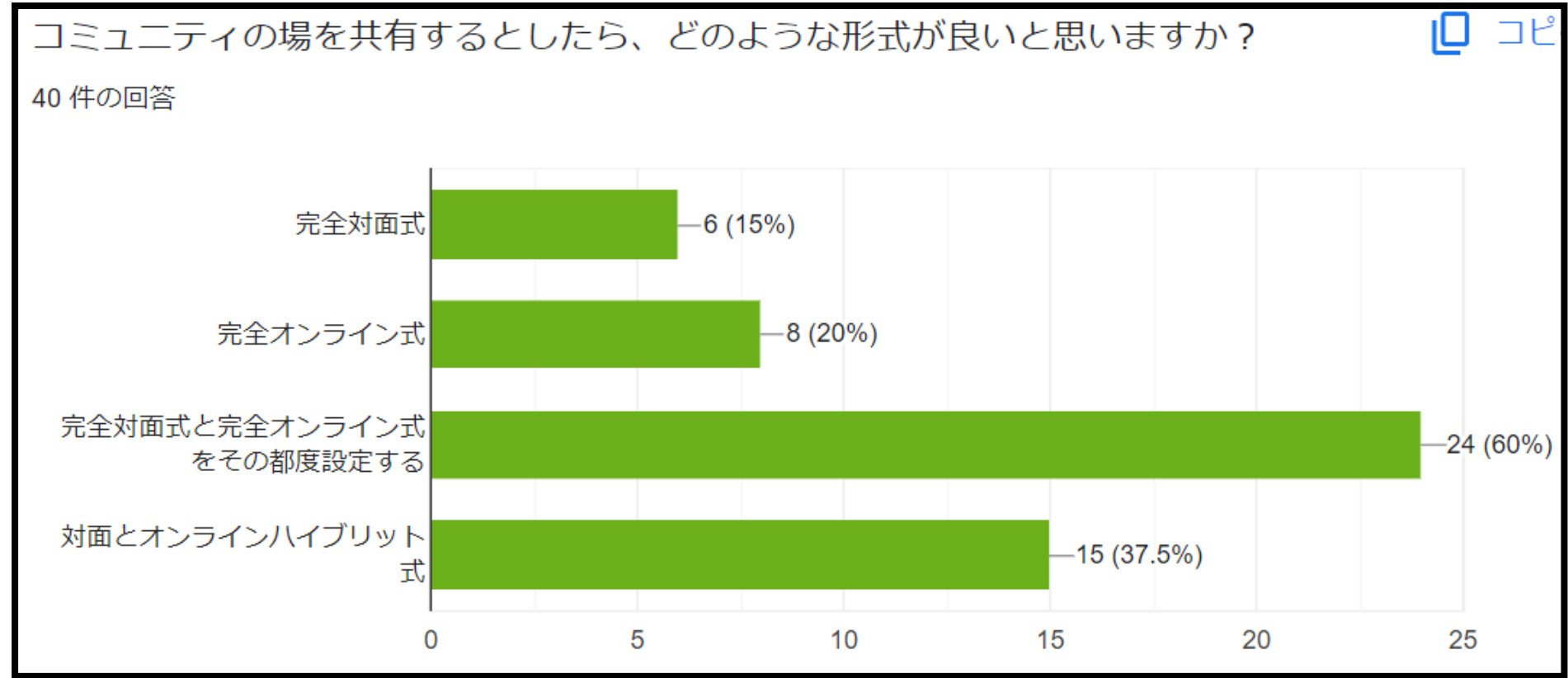

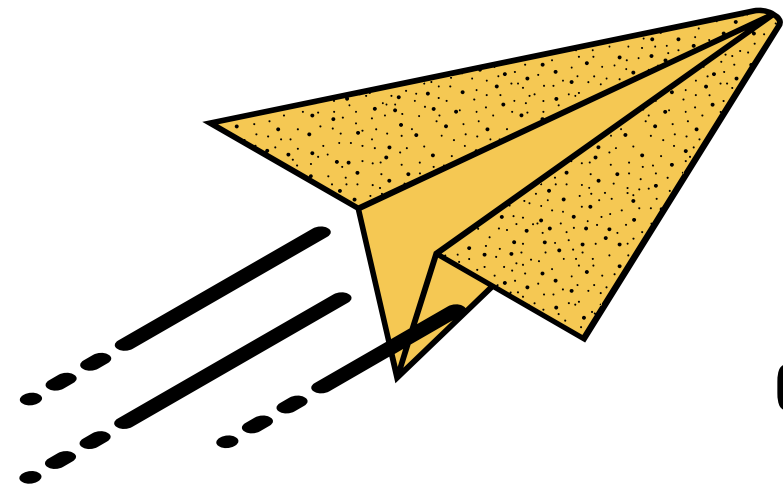

THANK YOU!

アンケートへのご協力ありがとうございました！

